



מבט מנחל רווד דרומה

העיר הוקמה לתכנון ולבניה
אזורי עיר הוגדרו בישובתה
מס' 2020 מיום 2020

Handwritten signature and notes in blue ink.



שדרות התמרים



הכפר המרכזית



מבן דרום מערבי

משרד הבינוי והשיכון | אילת. רובע שיפולי ההר, פלח 1 2700 יח' דיור | מבני ציבור

totem ניוון:





צפון אילת. פלח ו
תכנית בינוי ופיתוח
תכנית מסי 602-0453795



יזם ומגיש	
משרד הבינוי והשיכון, מחוז דרום אדר' אירינה ניידמן סגן מנהל חטיבה טכנית לתכנון	
אדריכלות	
שם: שורץ - קרט אדריכלים	כתובת: קיבוץ גלויות 73, תל אביב
טלפון: 03-5187018	פקס: 03-5187019
al.karat@gmail.com	
ניהול פרויקט	
שם: אדר' ליאורה סטולר ארכיטקטורה תכנון ערים בע"מ	כתובת: שמחה הולצברג 10, רמת השרון
טלפון: 03-5406463	נייד: 050-8270840
al.karat@gmail.com	
כבישים תיאום מערכות	
שם: יריב הנדסה	כתובת: תפוצות ישראל 3, גבעתיים
טלפון: 03-5715713	פקס: 03-7313768
yarivciv@netvision.net.il	
פיתוח	
שם: א.ס.די.אס עיצוב ופיתוח נוף בע"מ	כתובת: ביאליק 143, רמת גן
טלפון: 03-6486535	פקס: 03-6485439
sds@sylvanof.co.il	
תנועה	
שם: מירב גריידי תכנון תנועה ותחבורה	כתובת: לפיד ת.ד. 102
טלפון: 053-2502661	פקס:
merav.greidi@gmail.com	
חשמל	
שם: רמאור בע"מ	כתובת: רח' התע"ש 20, כפר סבא
טלפון: 03-6052170	פקס: 03-5442737
ina-k@ramor.co.il	
מים ביוב	
שם: דור אין מהנדסים	כתובת: רח' יהודה הנחתים 4 'בית בלטק' ב"ש
טלפון: 08-6466321	פקס: 08-6466324
dorin@dor-in.com	
מודד	
שם: מדבא מדידות והנדסה בע"מ	כתובת: הברזל 3, תל אביב 69710
טלפון: 03-6443667	פקס: 03-6487272
medva@medva.co.il	

מגרשים כלולים בחוברת:
 908-911, 906, 900-901
 6101, 914-917

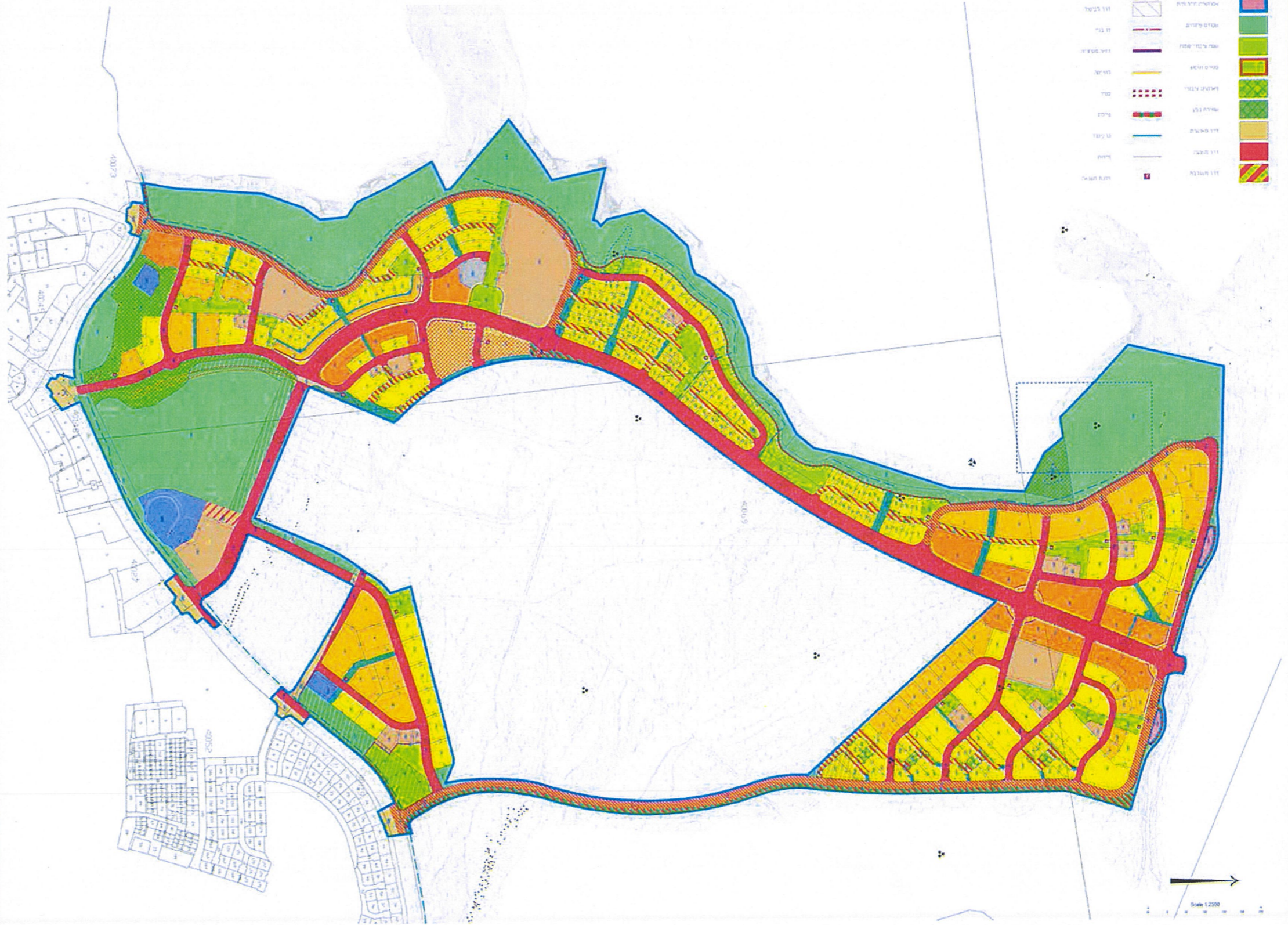



צפון אילת. פלח 1

תכנית בינוי ופיתוח
תכנית מס' 602-0453795

תא שטח: 900 מס' יחיד:

סוג הבינוי: מבני ציבור קני"מ: 1:500

מס' קומות: 2 תאריך: 01-07-2020

בית ספר יסודי 24 כיתות
8.8 דונם
גן ילדים משולב בית הספר
1.5 דונם

מקרא :

- גבול תא שטח
- קו בניין
- קו קרקע טבעית
- שבייל אופניים
- תחנת אוטובוס
- קירוי קל לחניה
- אשפה ומחזור
- גינה פרטית
- גינה משותפת
- חדר עגלות/מחסנים
- אדמה
- כניסה לבנין/דירה
- מ"ס תא שטח
- מ"ס חניות
- מ"ס יחיד

214
3
6

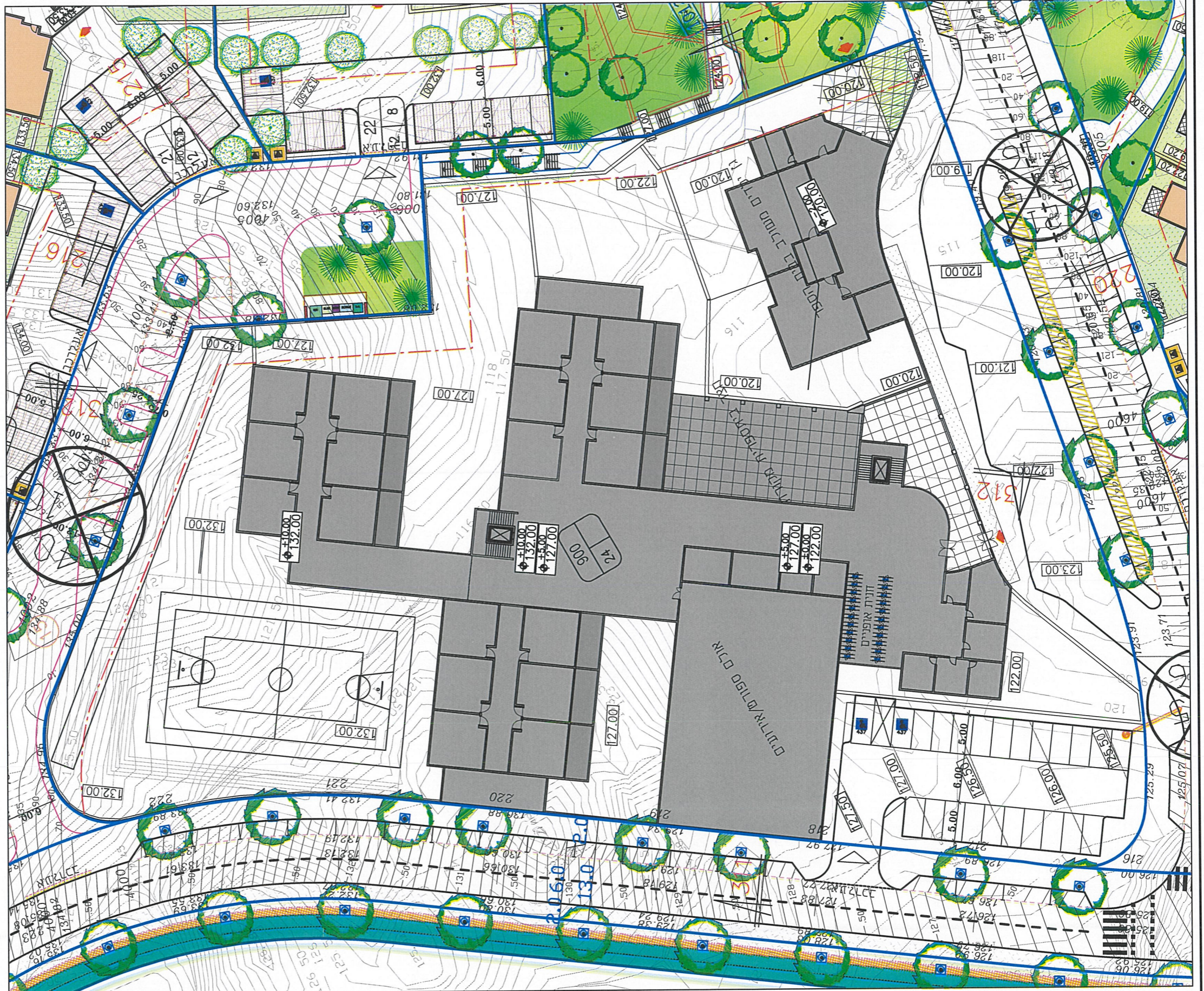

תכנית קומת קרקע 1:500



תכנית התמצאות



צפון אילת. פלח 1

תכנית בינוי ופיתוח
תכנית מס' 602-0453795

תא שטח: 900 מסי יח"ד:

סוג הבינוי: מבני ציבור קני"מ: 1:500

מסי קומות: 2 תאריך: 01-07-2020

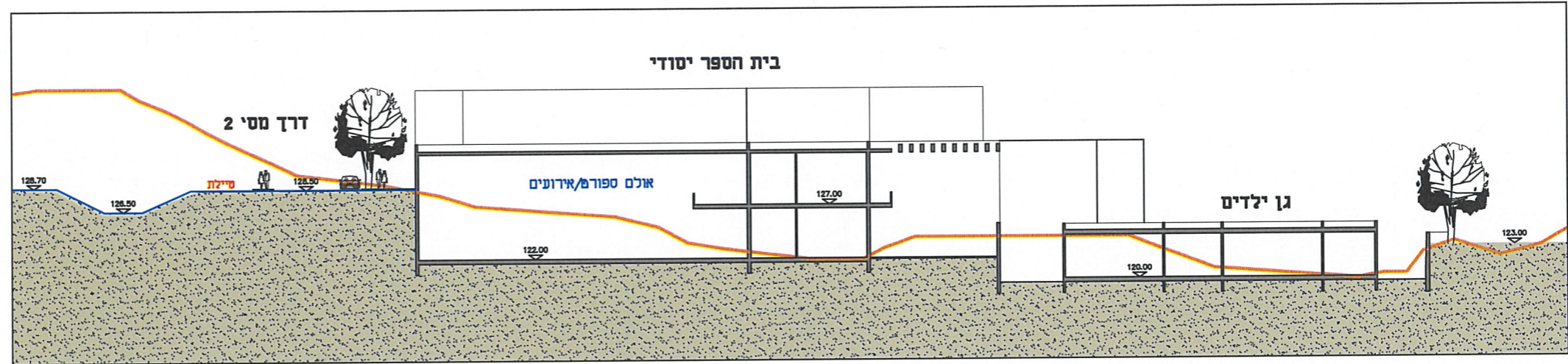

חתך מסי 311

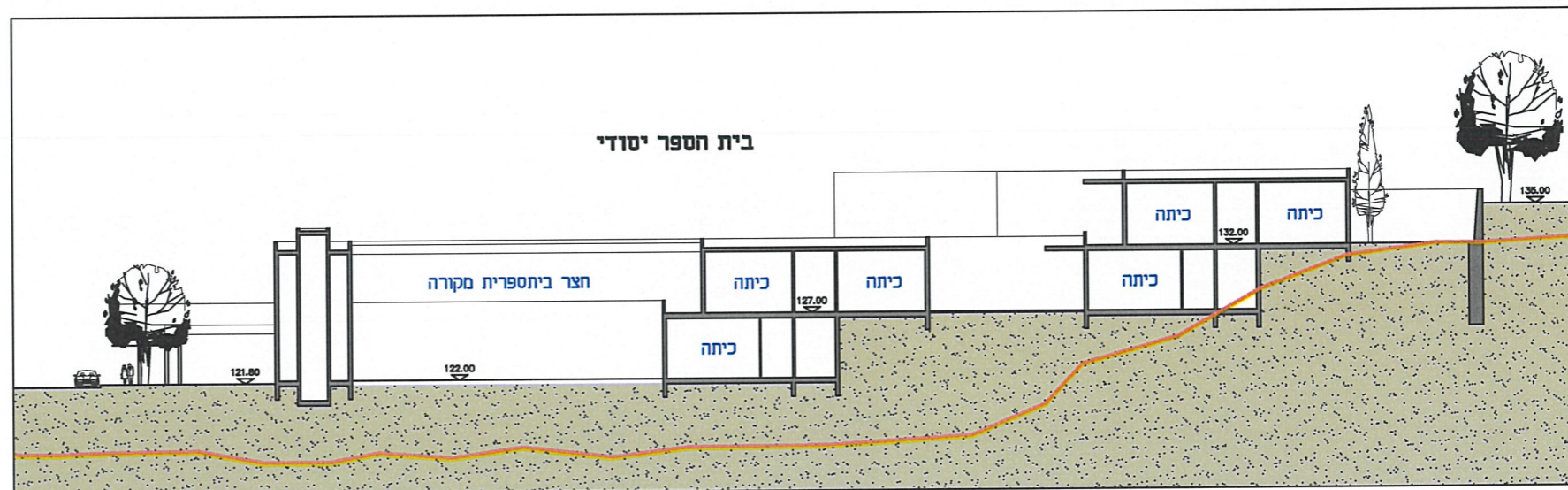

חתך מסי 312

מקרא:

- גבול תא שטח
- קו בניין
- קו קרקע טבעית
- מפלס כניסה קובעת לבנין
- אשפה ומיחזור
- כניסה לבנין/דירה
- מס' תא שטח
- מס' חניות
- מס' יח"ד

- שביל אופניים
- תחנת אוטובוס
- קירוי קל לחניה
- גינה פרטית
- גינה משותפת
- חדר עגלות/מחסנים
- אדמה

214
6 3



תכנית התמצאות



צפון אילת. פלח ו

תכנית בינוי ופיתוח
תכנית מס' 602-0453795

תא שטח: 900 מס' יחיד:

סוג הבינוי: מבני ציבור קני"מ: 1:500

מס' קומות: 2 תאריך: 14-07-2020

מקרא להיאים תשתיות:

- מים
- ביוב
- תעוב
- בזק
- הוט
- סלקום
- פרטנר
- חשמל
- תאורה
- די קולחין
- עץ
- חשקיה
- גז

הערה:

מימדי, עומקי ומיקומי מובלי הנגר
התח- קרקעי של הואריות,
טעונים תכנון ואישור יועץ ההידרולוגיה.



תכנית התמצאות

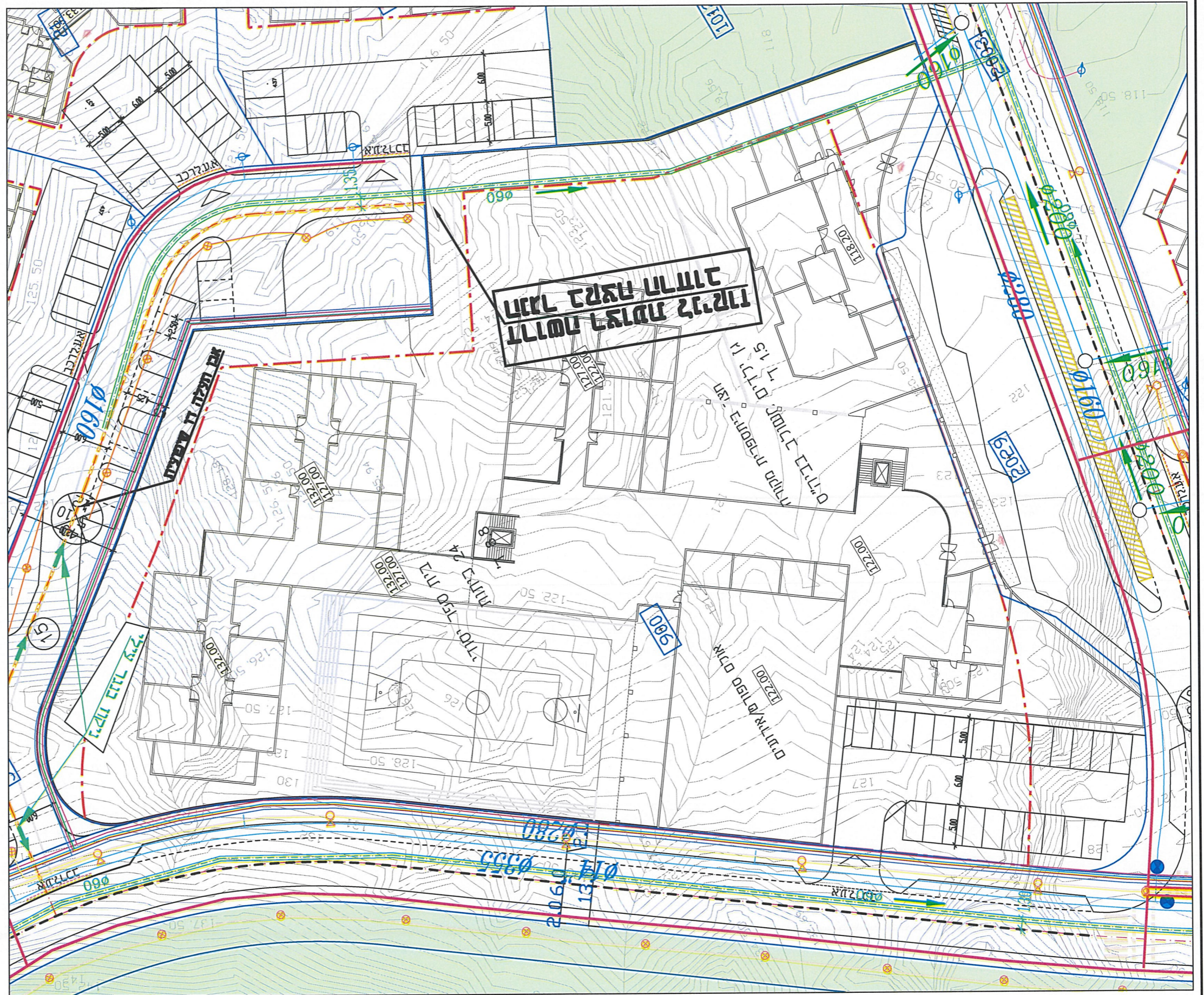

תכנית תשתיות 1:500



צפון אילת. פלח 1

תכנית בינוי ופיתוח
תכנית מס' 602-0453795

תא שטח: 901 מס' יחיד:

סוג הבינוי: מבני ציבור קני"מ: 1:500

מס' קומות: 2 תאריך: 01-07-2020

מעון יום

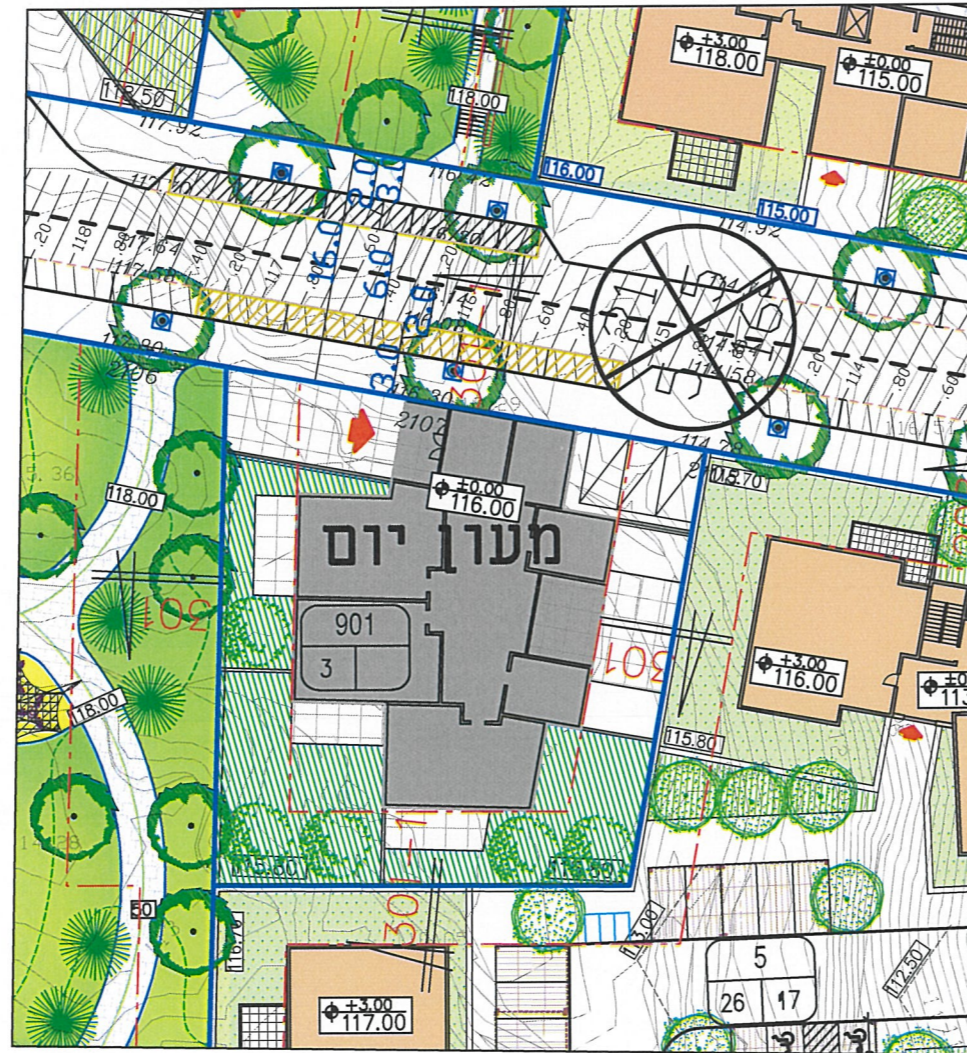

תכנית קומת קרקע 1:500

מקרא :

- גבול תא שטח
- קו בניין
- קו קרקע טבעית
- מפלס כניסה קובעת לבנין
- אשפה ומחזור
- כניסה לבנין/דירה
- מס' תא שטח
- מס' חניות
- מס' יחיד

- שכיל אופניים
- תחנת אוטובוס
- קירוי קל לחניה
- גינה פרטית
- גינה משותפת
- חדר עגלות/מחסנים
- אדמה

214
6 3

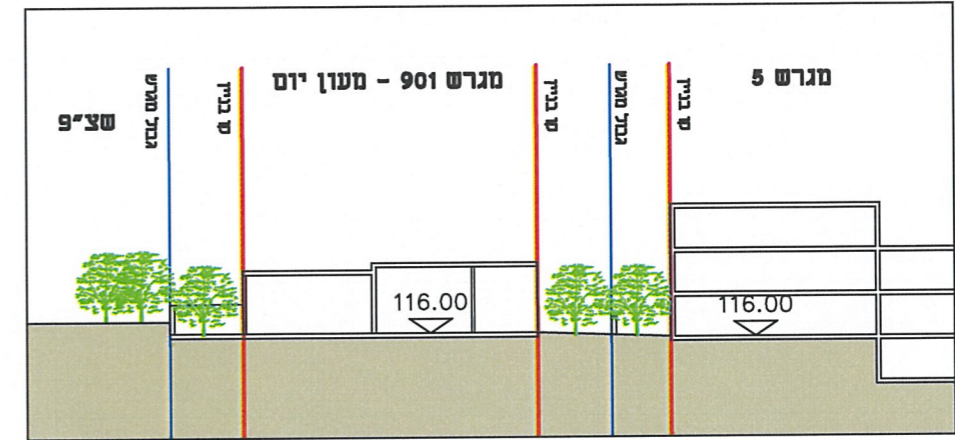

חתך מס' 301

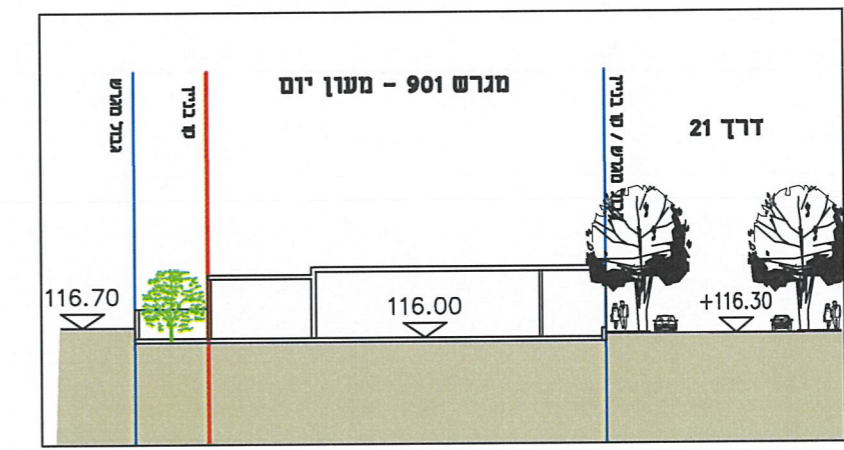

חתך מס' 1-301

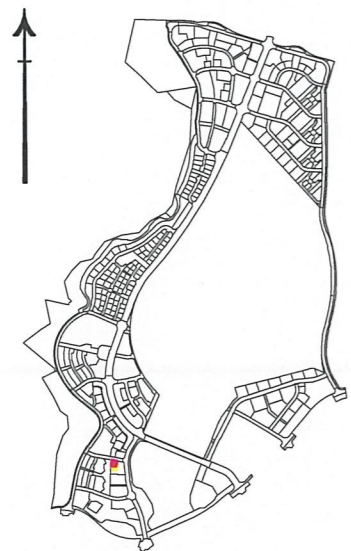

תכנית התמצאות



צפון אילת. פלח ו

תכנית בינוי ופיתוח
תכנית מס' 602-0453795

מס' יחיד: 901 תא שטח: 901

סוג הבינוי: מבני ציבור קני"מ: 1:500

מס' קומות: 2 תאריך: 14-07-2020

מקרא לתיאום תשתיות:

- מים
- ביוב
- תעול
- בדק
- הוט
- סקום
- פרטנר
- חשמל
- תאורה
- מי קולחין
- עץ
- השקיה
- גז

הערה:

מימדי, עומקי ומיקומי מובלי הנגר
התח- קרקעי של הואריות,
טעונים תכנון ואישור יזעץ הידרולוגיה.

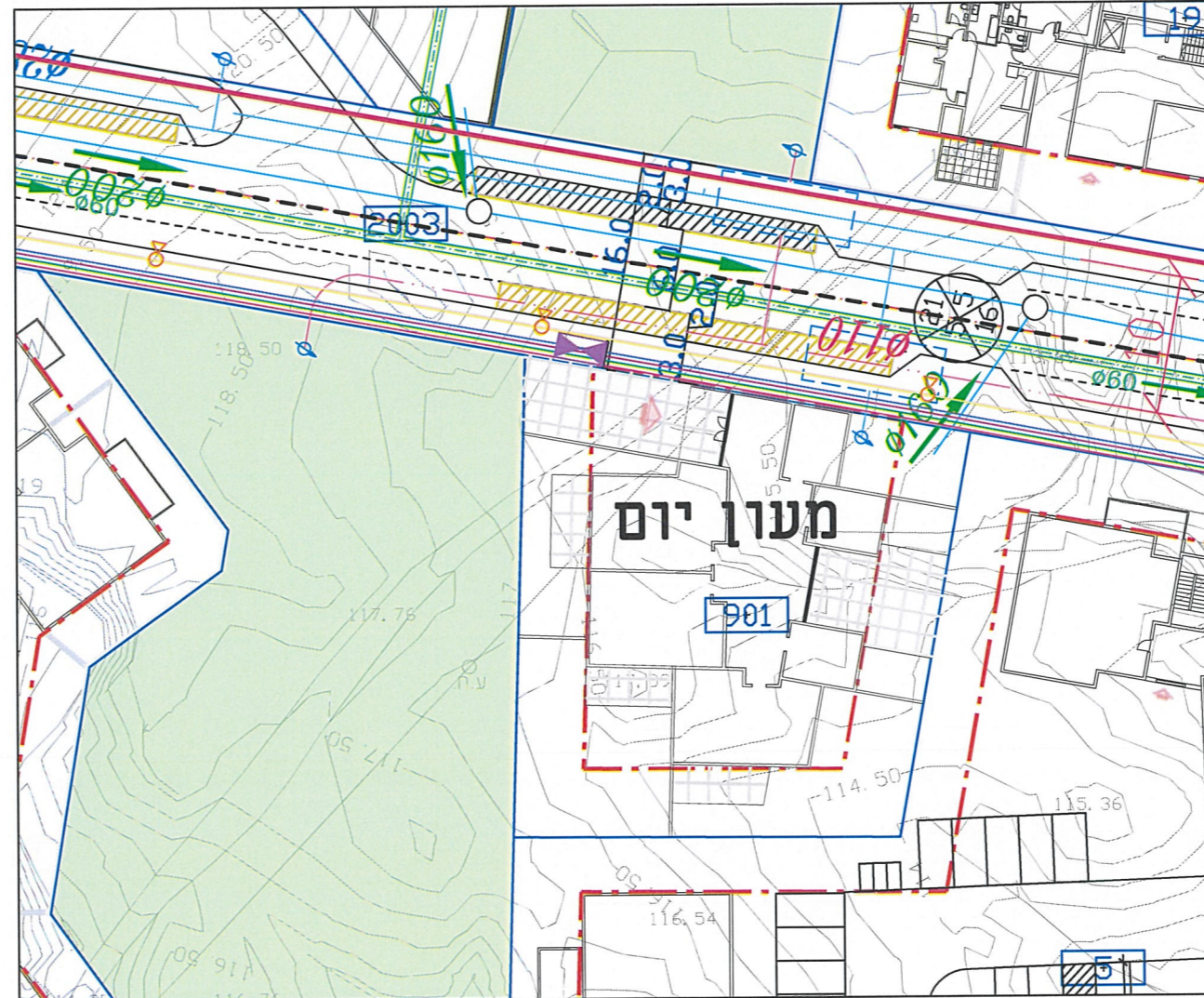

תכנית תשתיות 1:500



תכנית התמצאות



צפון אילת. פלח 1

תכנית בנייה ופיתוח
תכנית מס' 602-0453795

תא שטח: 906 מס' יח"ד:

סוג הבינוי: מבני ציבור קני"מ: 1:1000

מס' קומות: 4 תאריך: 15-07-2020

בית ספר תיכון
42 כיתות

מרכז תרבות רובעי
ספרייה רובעית
31,880 ד'

מקרא :

- גבול תא שטח
- קו בניין
- קו קרקע טבעית
- מפלס כניסה קובעת לבנין
- אשפה ומחזור
- כניסה לבנין/דירה
- מס' תא שטח
- מס' חניות
- מס' יח"ד

- שכיל אופניים
- תחנת אוטובוס
- קירוי קל לחניה
- גינה פרטית
- גינה משותפת
- חדר עגלות/מחסני
- אדמה

214
6 3



תכנית התמצאות

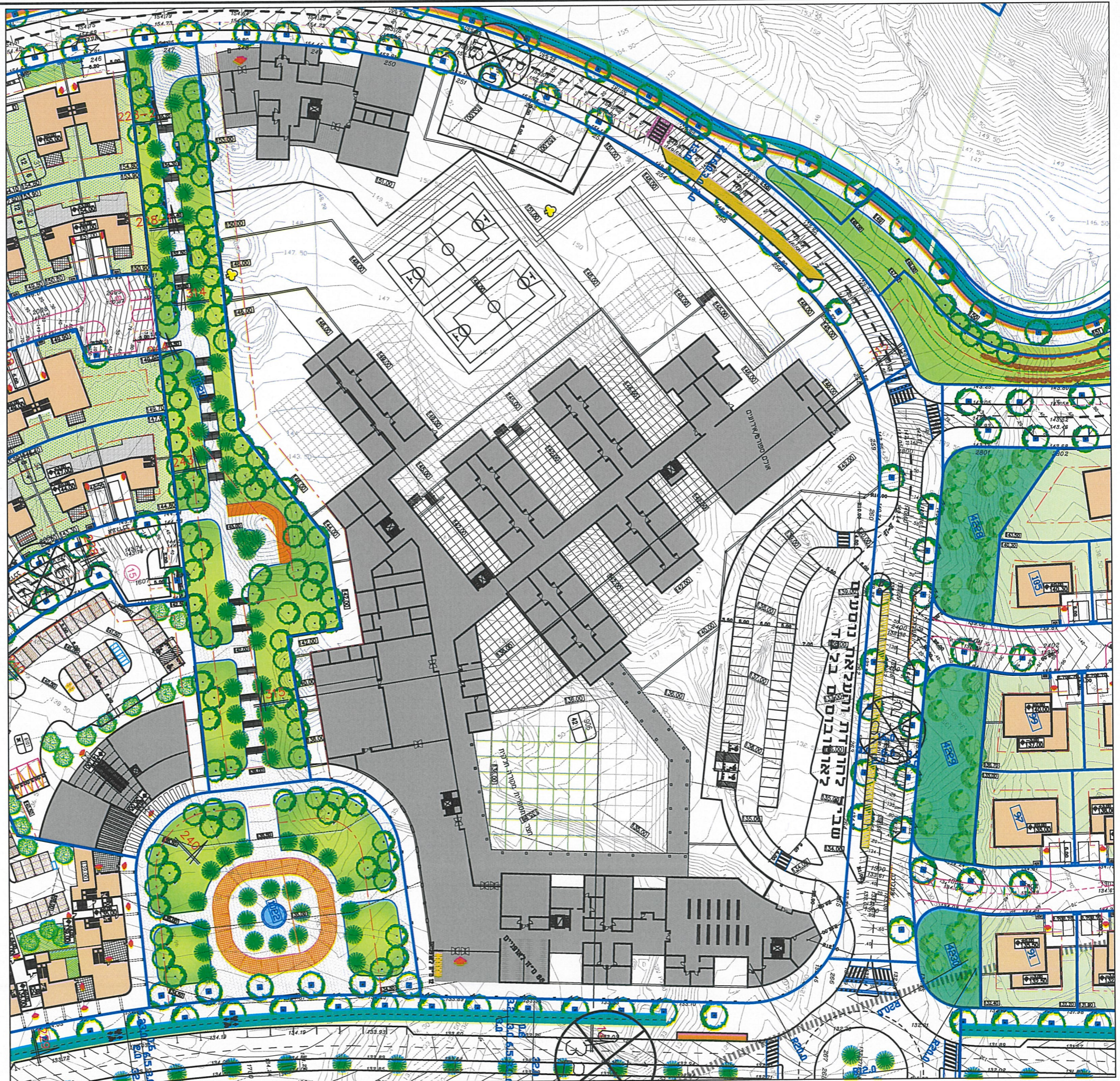

תכנית קומות קרקע 1:500



צפון אילת. פלח 1

תכנית בנייה ופיתוח
תכנית מס' 602-0453795

תא שטח: 906 מס' יח"ד:

סוג הבינוי: מבני ציבור קני"מ: 1:500

מס' קומות: 4 תאריך: 01-07-2020

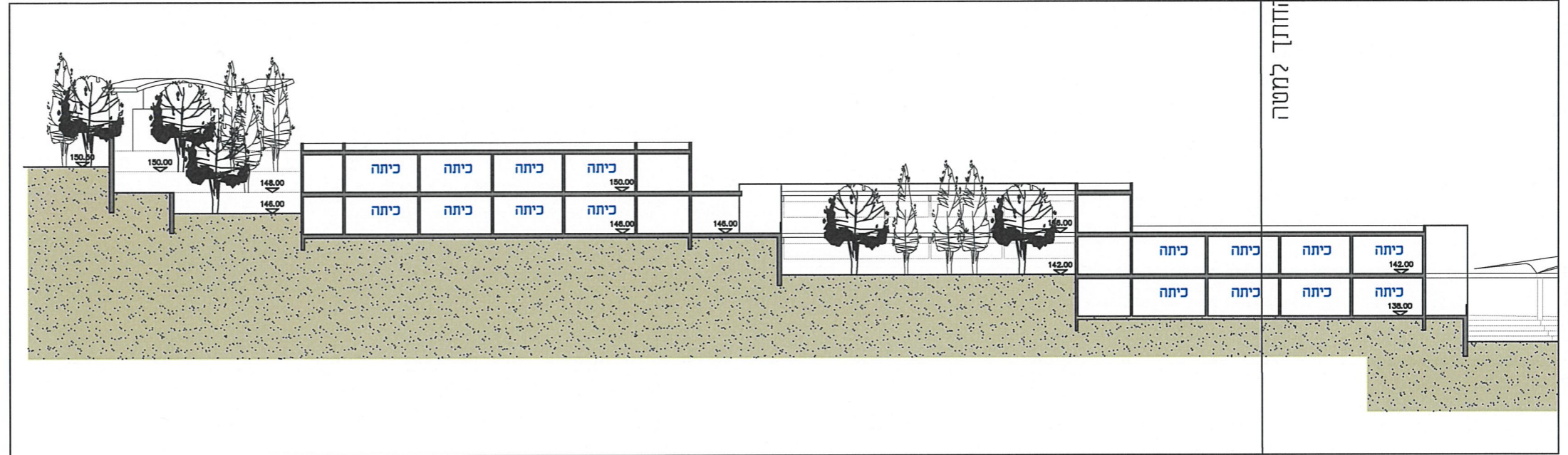

מקרא :

גבול תא שטח

קו בניין

קו קרקע טבעית

מפלט כניסה קובעת לבנין

אשפה ומחזור

כניסה לבנין/דירה

מס' תא שטח

מס' חניות

מס' יח"ד

שכיל אופניים

תחנת אוטובוס

קירוי קל לחניה

גינה פרטית

גינה משותפת

חדר עגלות/מחסני

אדמה

±0.00
119.00

214

6 3



תכנית התמצאות

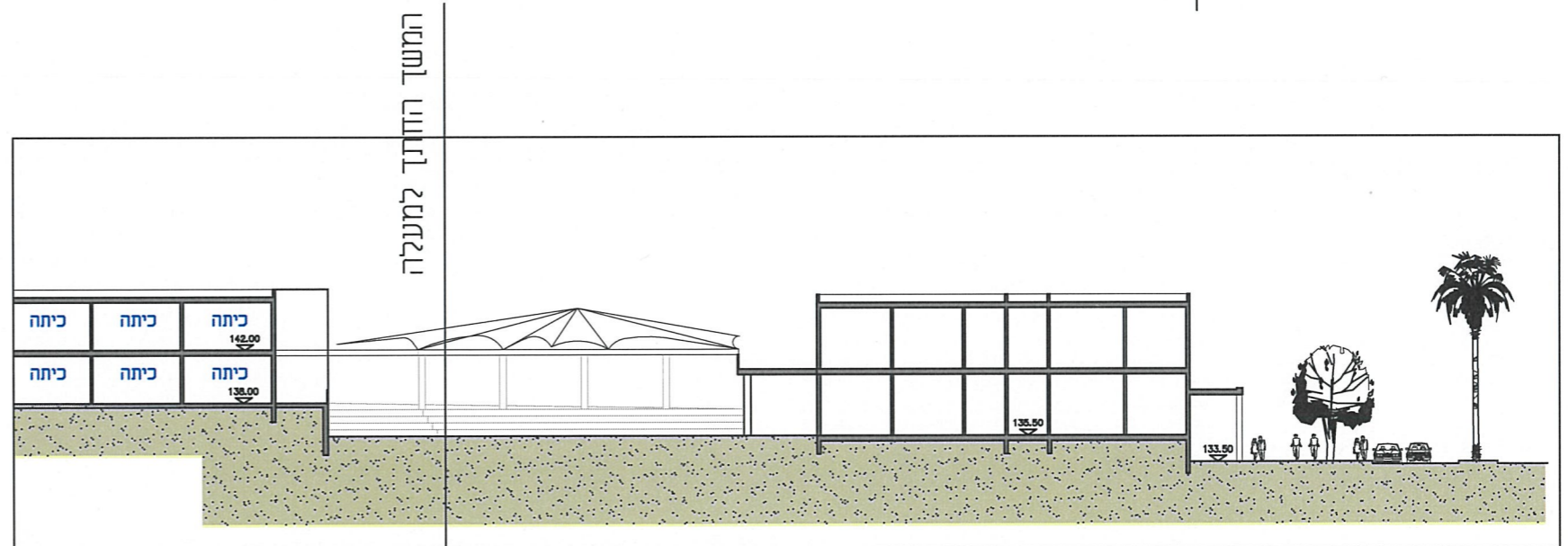

חותך מס' 314



צפון אילת. פלח 1

תכנית בינוי ופיתוח
תכנית מס' 602-0453795

מס' יחיד:	תא שטח: 906
קניימ: 1:500	סוג הבינוי: מבני ציבור
תאריך: 01-07-2020	מס' קומות: 4

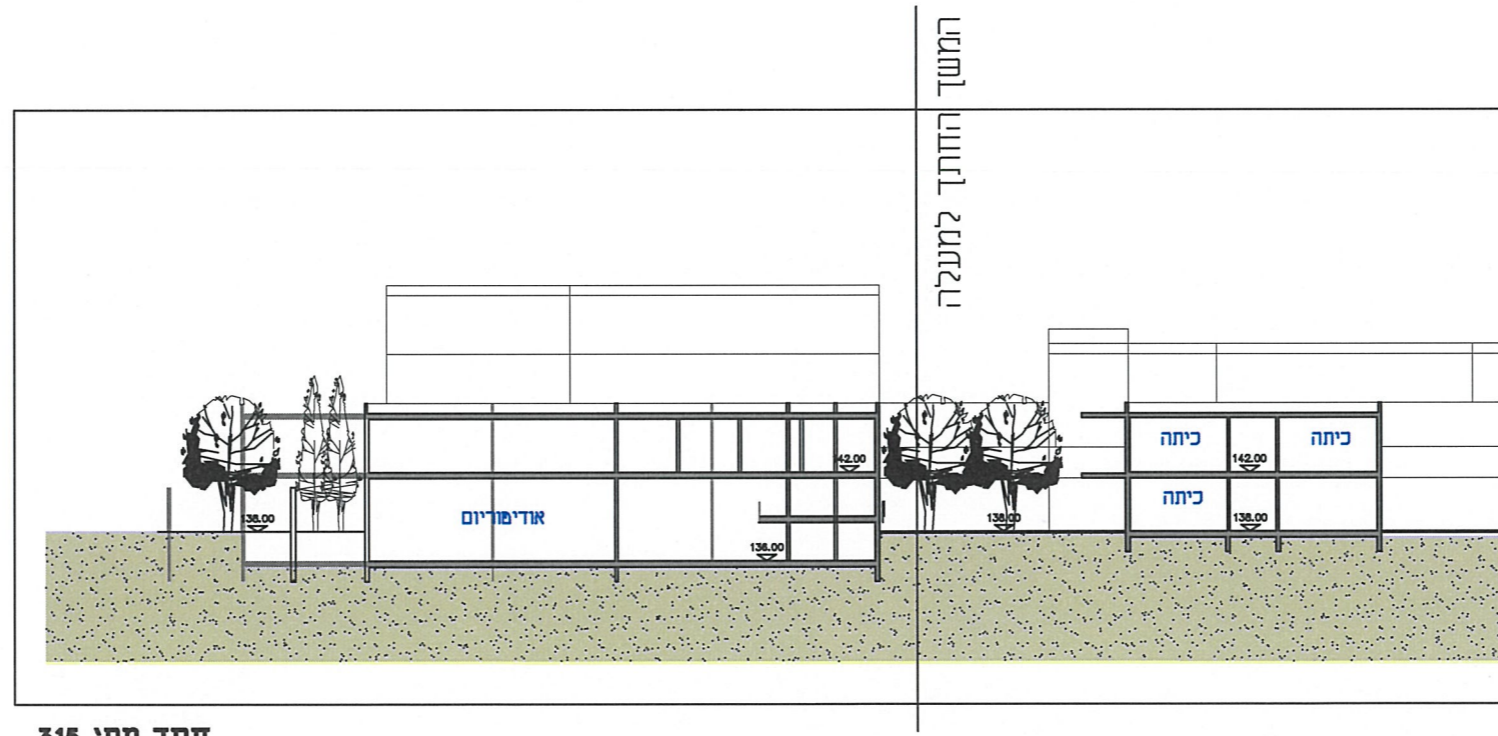
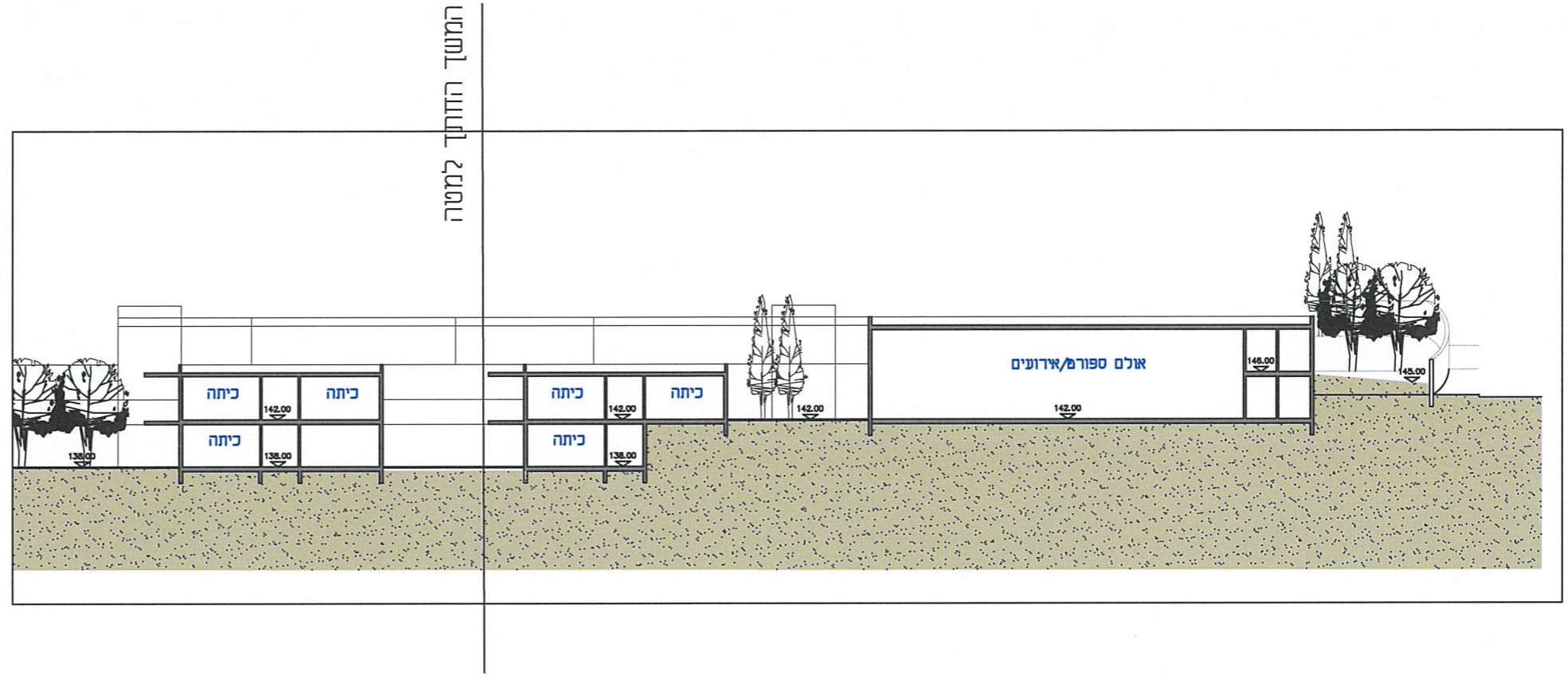

חתך מס' 315

מקרא :

- גבול תא שטח
- קו בניין
- קו קרקע טבעית
- מפלס כניסה קובעת לבנין
- אשפה ומיחזור
- כניסה לבנין/דירה
- מס' תא שטח
- מס' חניות
- מס' יח"ד
- שביל אופניים
- תחנת אוטובוס
- קירוי קל לחניה
- גינה פרטית
- גינה משותפת
- חדר עגלות/מחסנים
- אדמה



תכנית התמצאות



צפון אילת. פלח 1

תכנית בניני ופיתוח
תכנית מס' 602-0453795

תא שטח: 906 מס' יחיד:

סוג הבינוי: מבני ציבור קני"מ: 1:1000

מס' קומות: 4 תאריך: 14-07-2020

מקרא לחיאהם תשתיות:

- מים
- ביוב
- תעוב
- בזק
- הוט
- סלקום
- פרטנר
- חשמל
- תאורה
- מי קולחין
- עץ
- השקיה
- גז

הערה:

מימדי, עומקי ומיקומי מובלי הנגר
החת- קרקעי של הואריות,
טעונים תכנון ואישור יועץ הידרולוגיה.

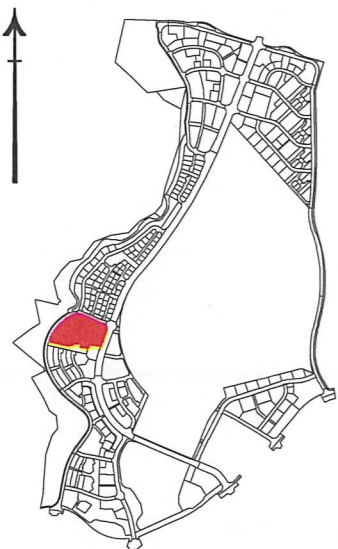

תכנית התמצאות

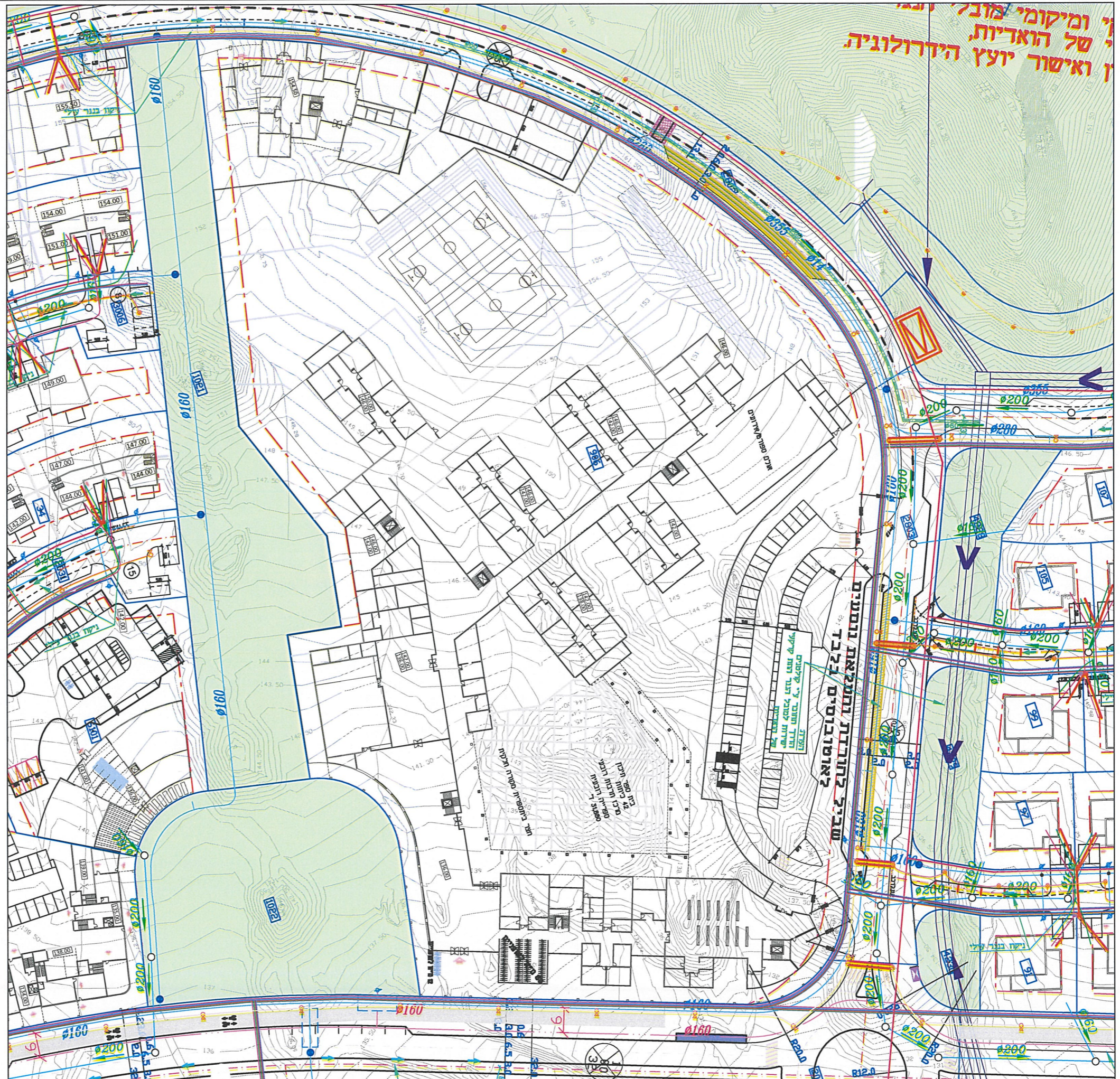

תכנית תשתיות 1:500

ומיקומי מובלי
של הואריות,
ואישור יועץ
הידרולוגיה.

שכני לתורת הנקלאת נוסתים
לאוטובוסים ולגלד



צפון אילת. פלח 1

תכנית בנייה ופיתוח
תכנית מס' 602-0453795

תא שטח: 909-908 מס' יחיד:

סוג הבינוי: מבני ציבור קני"מ: 1:500

מס' קומות: 2 תאריך: 15-07-2020

מעון יום
גן ילדים

מקרא :

- | | |
|------------------|------------------------|
| שכיל אופניים | גבול תא שטח |
| תחנת אוטובוס | קו בניין |
| קירוי קל לחניה | קו קרקע טבעית |
| גינה פרטית | מפנס כניסה קובעת לבנין |
| גינה משותפת | אשפה ומיחזור |
| חדר עגלות/מחסנים | כניסה לבנין/דירה |
| אדמה | מס' תא שטח |
| | מס' חניות |
| | מס' יחיד |

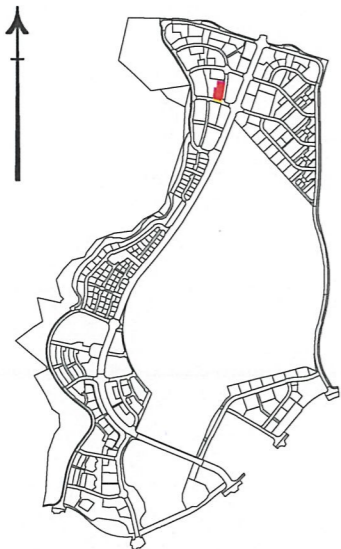

תכנית התמצאות

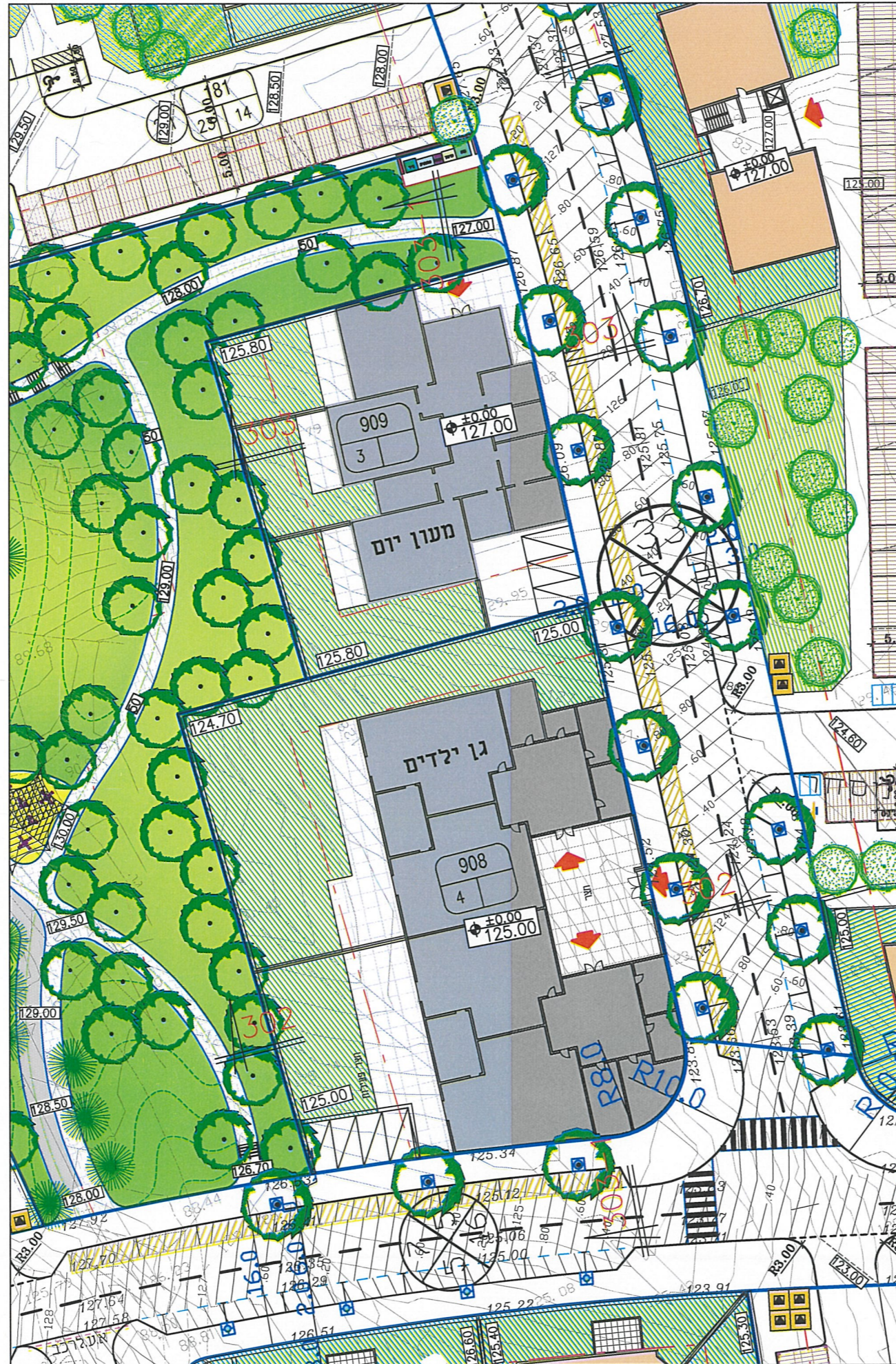

תכנית קומת קרקע 1:500



צפון אילת. פלח 1

תכנית בינוי ופיתוח
תכנית מסי 602-0453795

תא שטח: 908-909 מסי יח"ד:

סוג הבינוי: מבני ציבור קני"מ: 1:500

מסי קומות: 2 תאריך: 15-07-2020

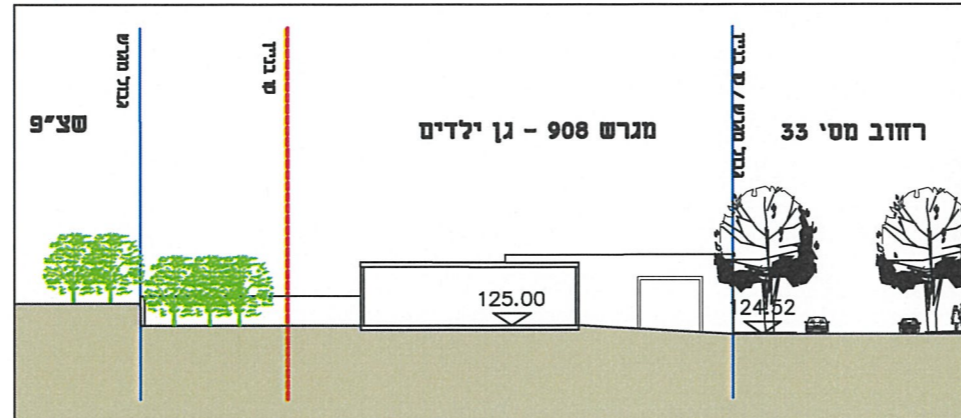

חתך מסי 302

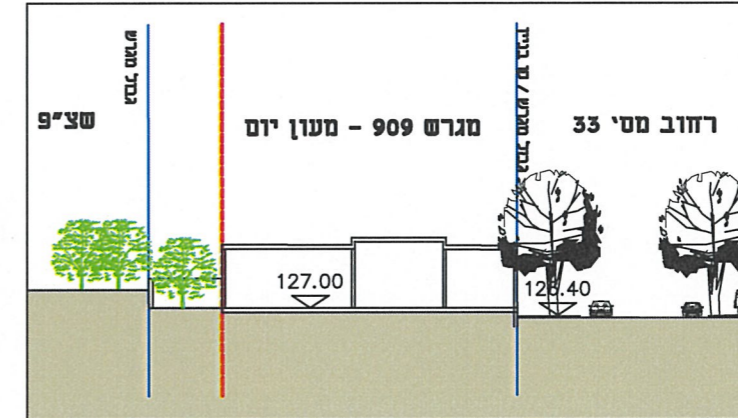

חתך מסי 303

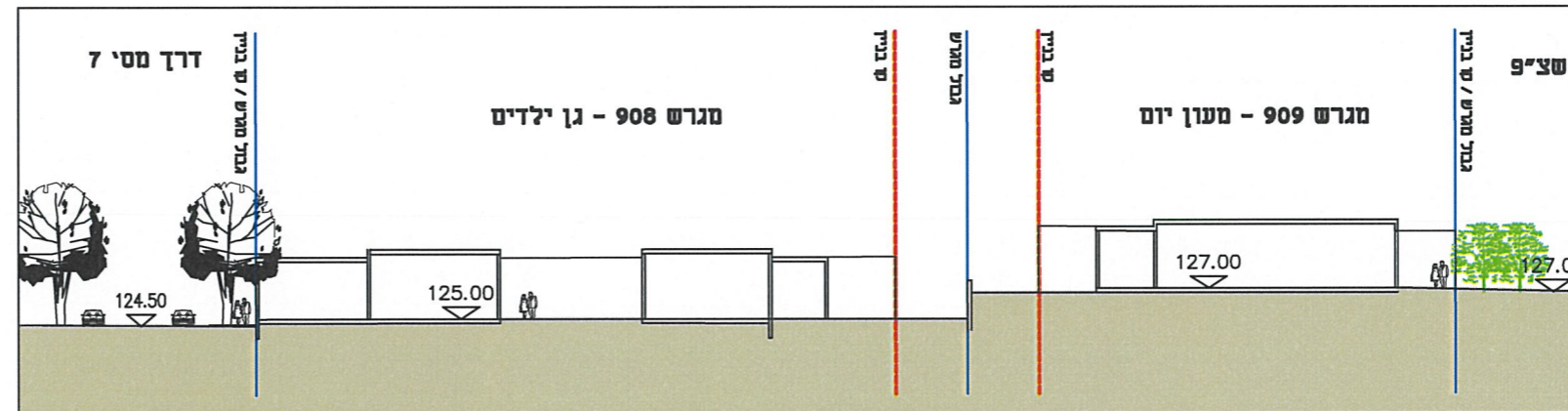

חתך מסי 303-1

מקרא:

- גבול תא שטח
- קו בניין
- קו קרקע טבעית
- מפלס כניסה קובעת לבנין
- אשפה ומיחזור
- כניסה לבנין/דירה
- מס' תא שטח
- מס' חניות
- מס' יח"ד
- שביל אופניים
- תחנת אוטובוס
- קירוי קל לחניה
- גינה פרטית
- גינה משותפת
- חדר עגלות/מחסנים
- אדמה



תכנית התמצאות



צפון אילת. פלח 1

תכנית בינוי ופיתוח
תכנית מס' 602-0453795

תא שטח: 908-909 מס' יח"ד:

סוג הבינוי: מבני ציבור קני"מ: 1:500

מס' קומות: 2 תאריך: 14-07-2020

מקרא לתיאום תשתיות:

- מים
- ביוב
- תעוד
- בזק
- הוט
- סלקום
- פרטנר
- חשמל
- תאורה
- גז
- קולחין
- עץ
- השקיה
- גד

הערה:

מימדי, עומקי ומיקומי מובלי הנגר
התח- קרקעי של הוודיות,
טעונים תכנון ואישור יועץ ההידרולוגיה.



תכנית התמצאות

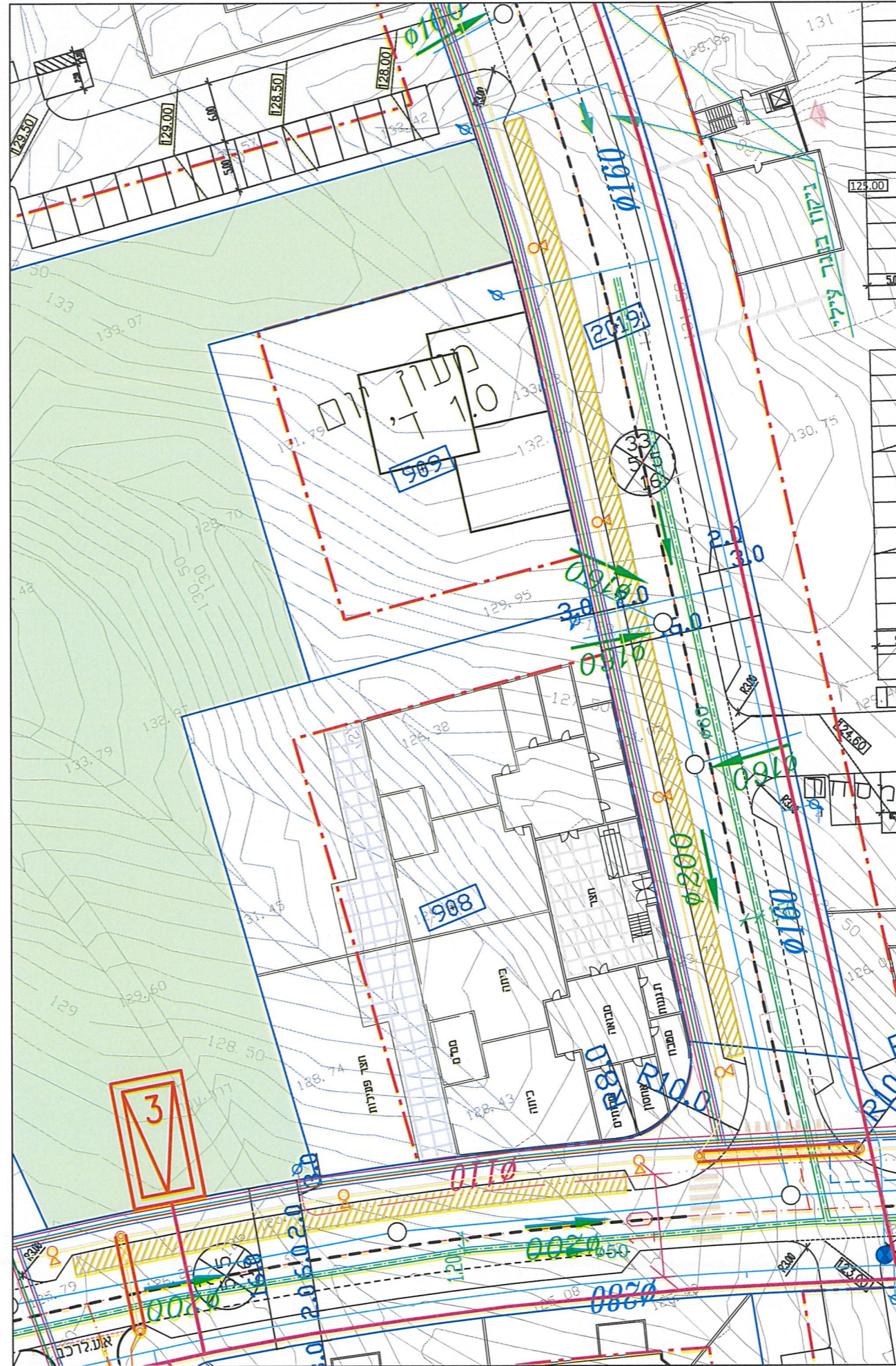

תכנית תשתיות 1:500



צפון אילת. פלח 1

תכנית בינוי ופיתוח
תכנית מס' 602-0453795

מס' יחיד: 911-910 תא שטח: 911-910

קני'מס' 1:500 סוג הבינוי: מבני ציבור

תאריך: 15-07-2020 מס' קומות: 2

בית כנסת
מועדון נוער

מקרא :

- גבול תא שטח
- קו בניין
- קו קרקע טבעית
- מפלס כניסה קובעת לבנין
- אשפה ומיחזור
- כניסה לבנין/דירה
- מס' תא שטח
- מס' חניות
- מס' יחיד
- שביכ אופניים
- תחנת אוטובוס
- קירוי קל לחניה
- גינה פרטית
- גינה משותפת
- חדר עגלות/מחסנים
- אדמה

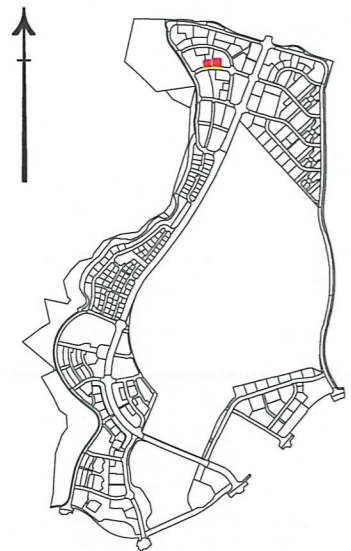

תכנית התמצאות

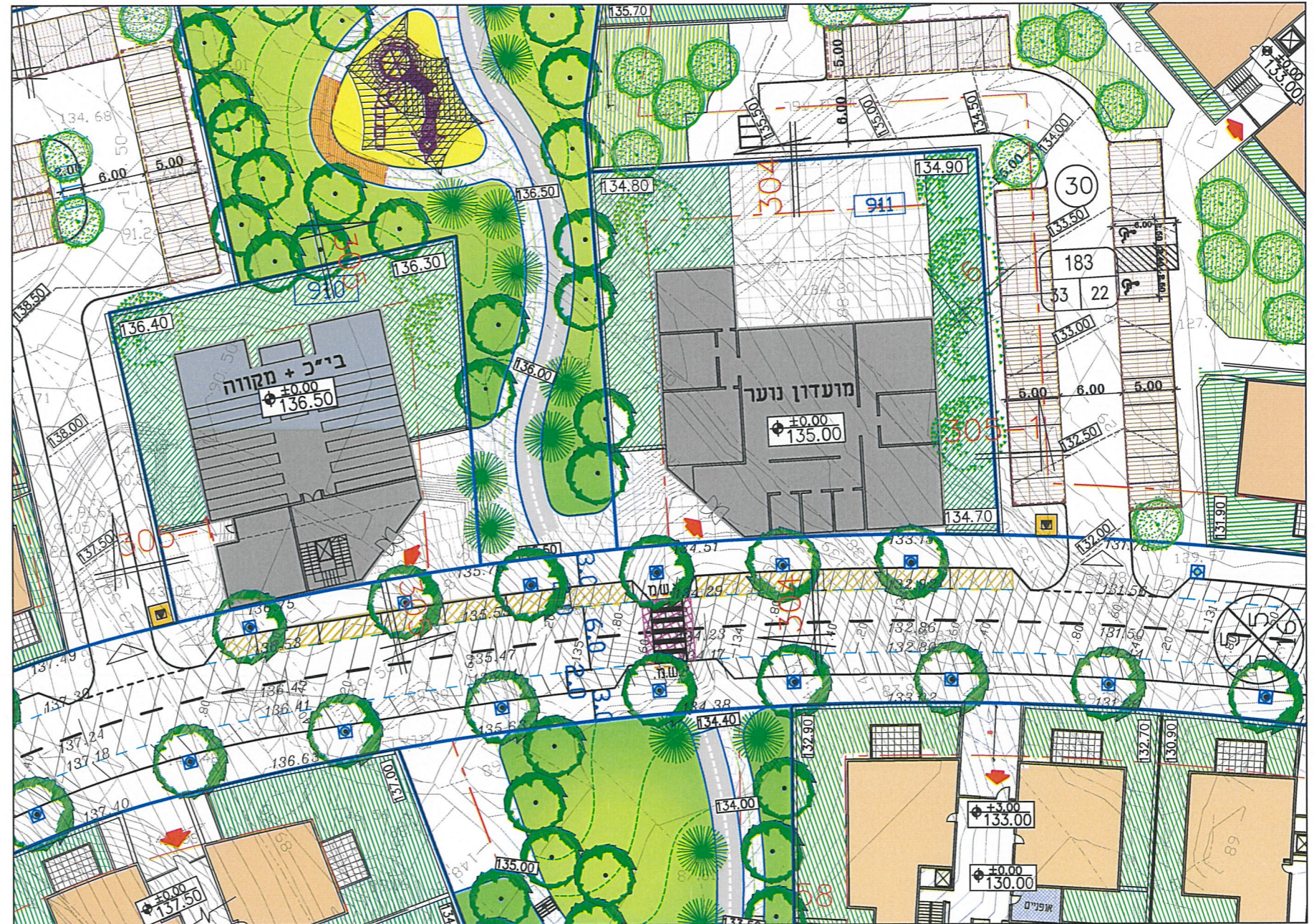

תכנית קומת קרקע 1:500



צפון אילת. פלח 1

תכנית בינוי ופיתוח
תכנית מס' 602-0453795

מס' יחיד: 911-910 תא שטח: 911-910

קני"מ 1:500 סוג הבינוי: מבני ציבור

תאריך: 15-07-2020 מס' קומות: 2

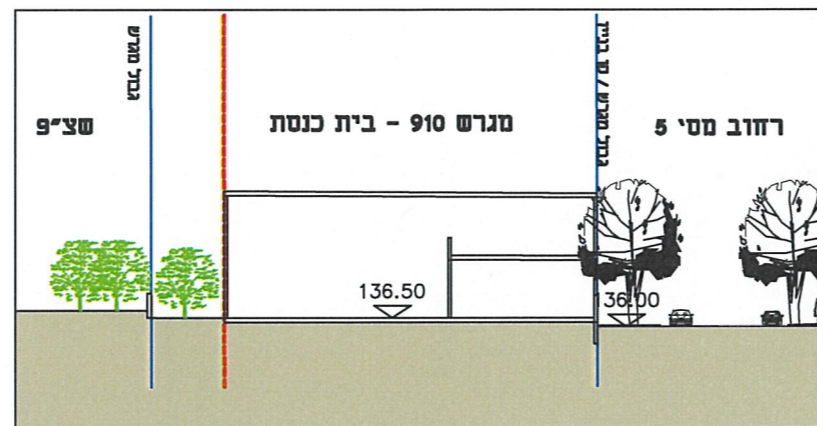

חותך מס' 305

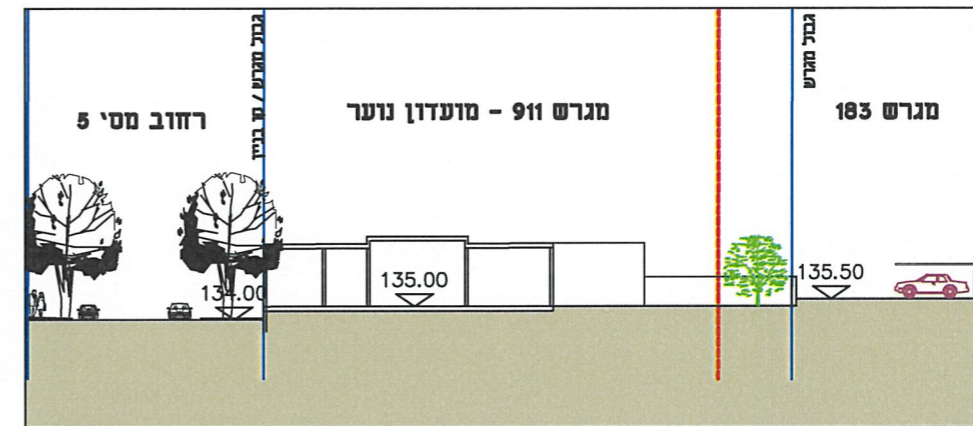

חותך מס' 304

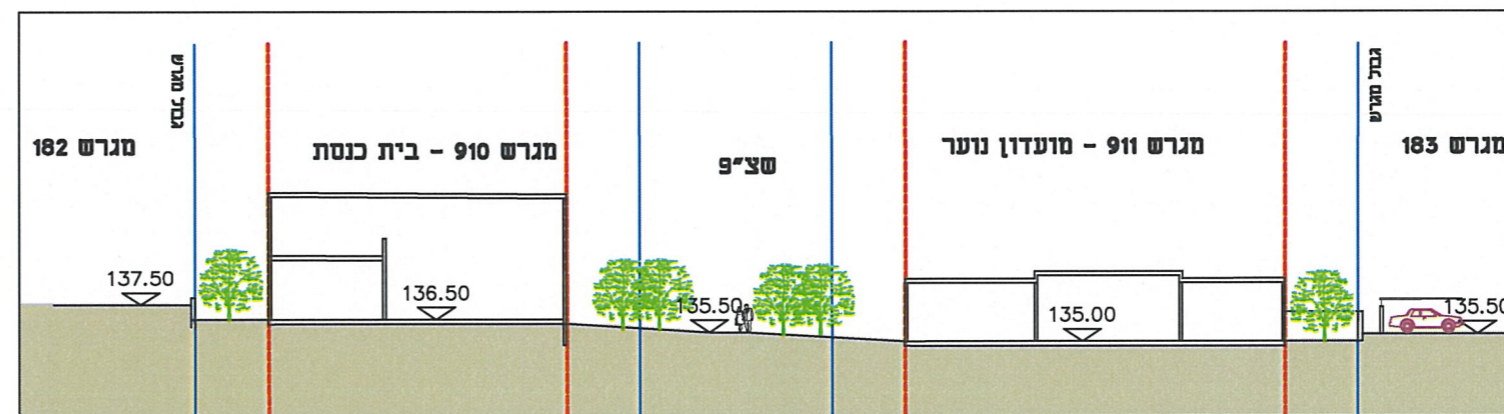

חותך מס' 305-1

מקרא:

- גבול תא שטח
- קו בניין
- קו קרקע טבעית
- שכיל אופניים
- תחנת אוטובוס
- קירוי קל לחניה
- גינה פרטית
- גינה משותפת
- חדר עגלות/מחסנים
- אדמה
- מפלט כניסה קובעת לבנין
- אשפה ומיחזור
- כניסה לבנין/דירה
- מס' תא שטח
- מס' חניות
- מס' יחיד



תכנית התמצאות



צפון אילת. פלח 1

תכנית בינוי ופיתוח
תכנית מס' 602-0453795

תא שטח: 911-910 מס' יחיד:

סוג הבינוי: מבני ציבור קני"מ: 1:500

מס' קומות: 2 תאריך: 10-07-2020

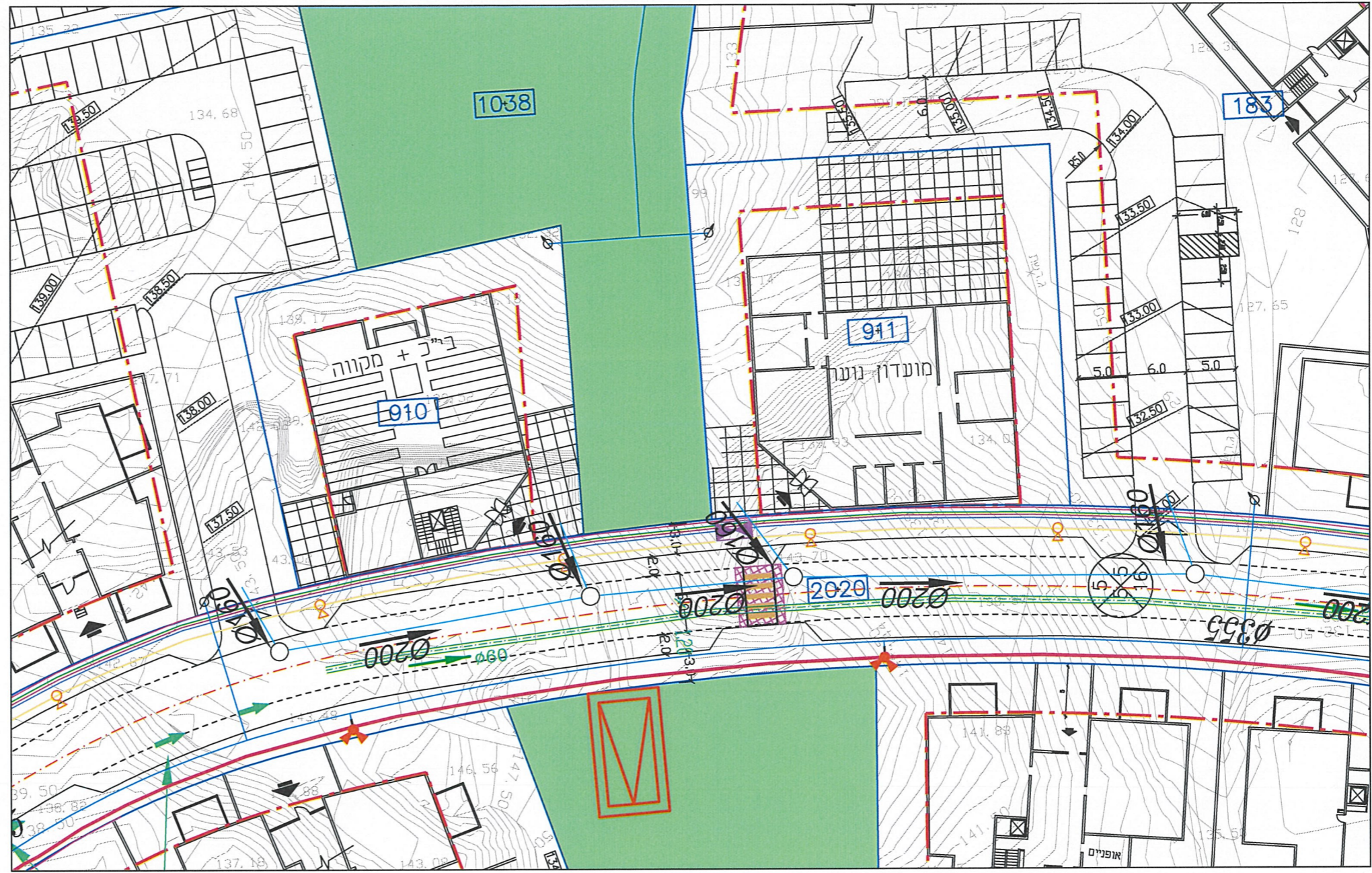

תכנית תשתיות 1:500

מקרא לתיאום תשתיות:

- מים
- ביוב
- תעול
- בזק
- הוט
- סקום
- פרטנר
- חשמל
- תאורה
- מי קולחין
- עץ
- השקיה
- גז

הערה:

מימדי, עומקי ומיקומי מובלי הנגר
התת- קרקעי של האדמות,
טעונים תכנון ואישור יועץ ההידרולוגיה.



תכנית התמצאות



צפון אילת. פלח 1

תכנית בנייה ופיתוח
תכנית מס' 602-0453795

מס' יחיד:	תא שטח: 914
קניימ: 1:500	סוג הבינוי: ציבור
תאריך: 15-07-2020	מס' קומות: 2

מעון יום

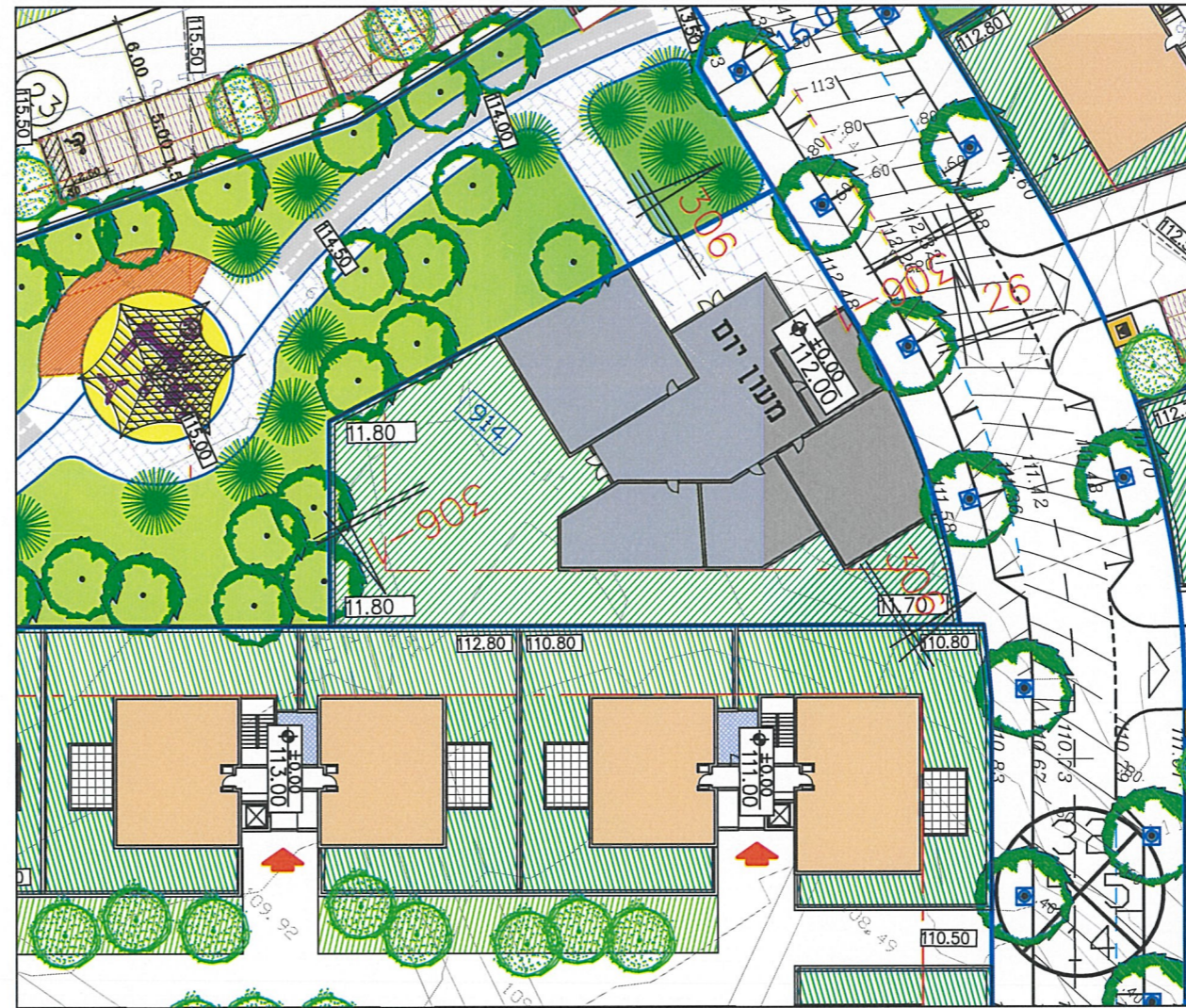

תכנית קומת קרקע 1:500

מקרא:

- גבול תא שטח
 - קו בניין
 - קו קרקע טבעית
 - מפלס כניסה קובעת לבנין
 - אשפה ומיחזור
 - כניסה לבנין/דירה
 - מס' תא שטח
 - מס' חניות
 - מס' יחיד
- | |
|-----|
| 214 |
| 6 3 |
- שביל אופניים
 - תחנת אוטובוס
 - קירוי קל לחניה
 - גינה פרטית
 - גינה משותפת
 - חדר עגלות/מחסנים
 - אדמה



תכנית התמצאות

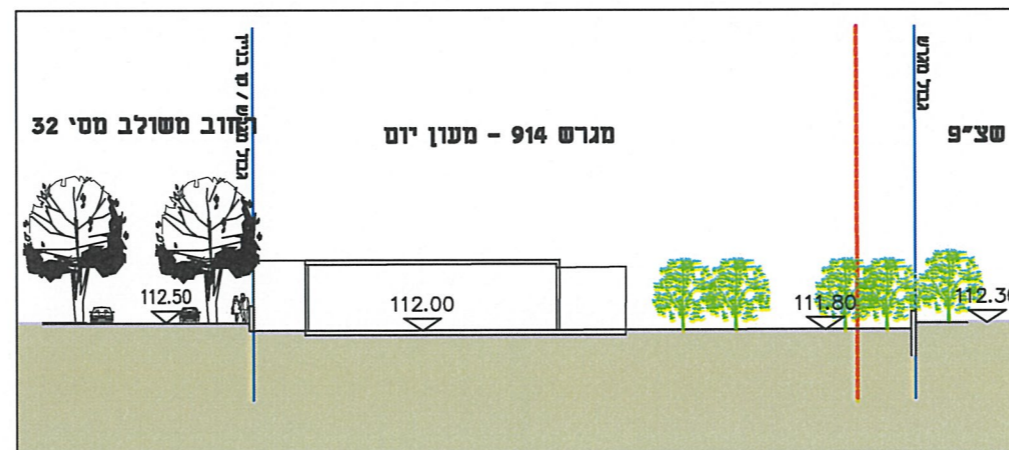

חתך מס' 1-306

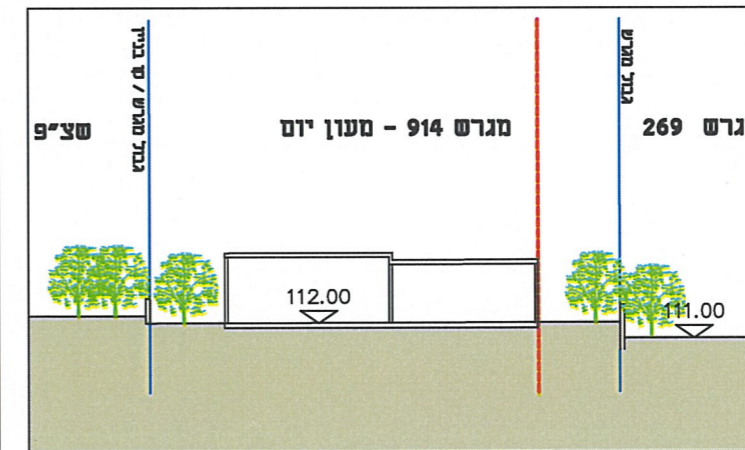

חתך מס' 306



צפון אילת. פלח ו

תכנית בינוי ופיתוח
תכנית מס' 602-0453795

מס' יחיד: 914 תא שטח: 914

קני"מ: 1:500 סוג הבינוי: בני ציבור

תאריך: 15-07-2020 מס' קומות: 2

מקרא לתיאום תשתיות:

- מים
- ביוב
- תעוד
- בזק
- הוט
- סלקום
- פרטנר
- חשמל
- תאורה
- מד קולחין
- עץ
- חשקיה
- גז

הערה:

מימדי, עומקי ומיקומי מובלי הנגר
התת-קרקעי של הואריות,
טעונים תכנון ואישור יועץ הידרולוגיה.

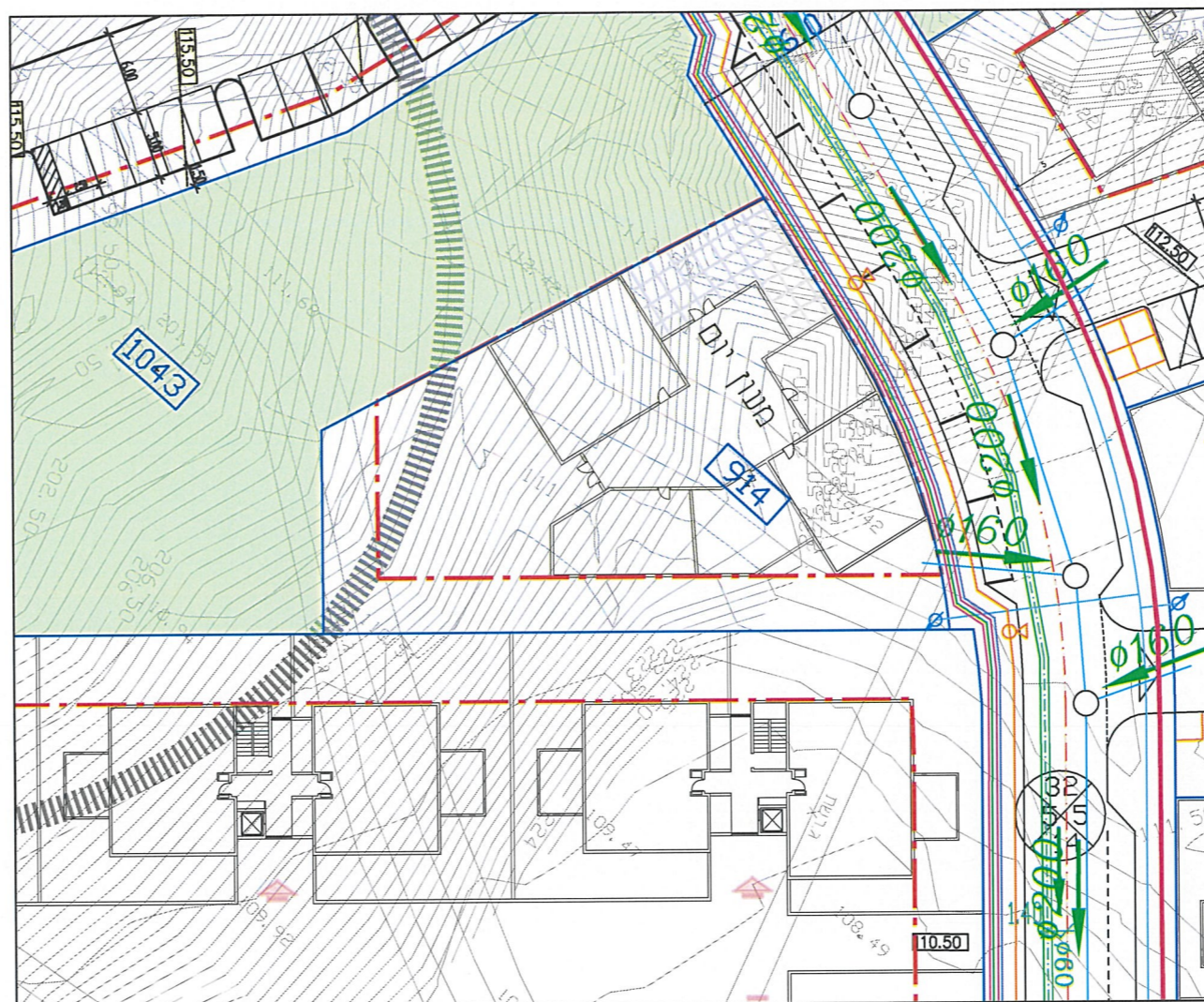

תכנית תשתיות 1:500



תכנית התמצאות



צפון אילת. פלח 1

תכנית בינוי ופיתוח
תכנית מס' 602-0453795

מס' יח"ד:	תא שטח: 915
קני"מ: 1:500	סוג הבינוי: מבני ציבור
תאריך: 15-07-2020	מס' קומות: 2

בית ספר יסודי
24 כיתות
'D 8.0
גן ילדים משולב בביה"ס
'D 1.3

מקרא:

	גבול תא שטח
	קו בניין
	קו קרקע טבעית
	שביל אופניים
	תחנת אוטובוס
	קירוי קל לחניה
	גינה פרטית
	גינה משותפת
	חדר עגלות/מחסנים
	אדמה
	מפלס כניסה קובעת לבנין
	אשפה ומיחזור
	כניסה לבנין/דירה
	מס' תא שטח
	מס' חניות
	מס' יח"ד

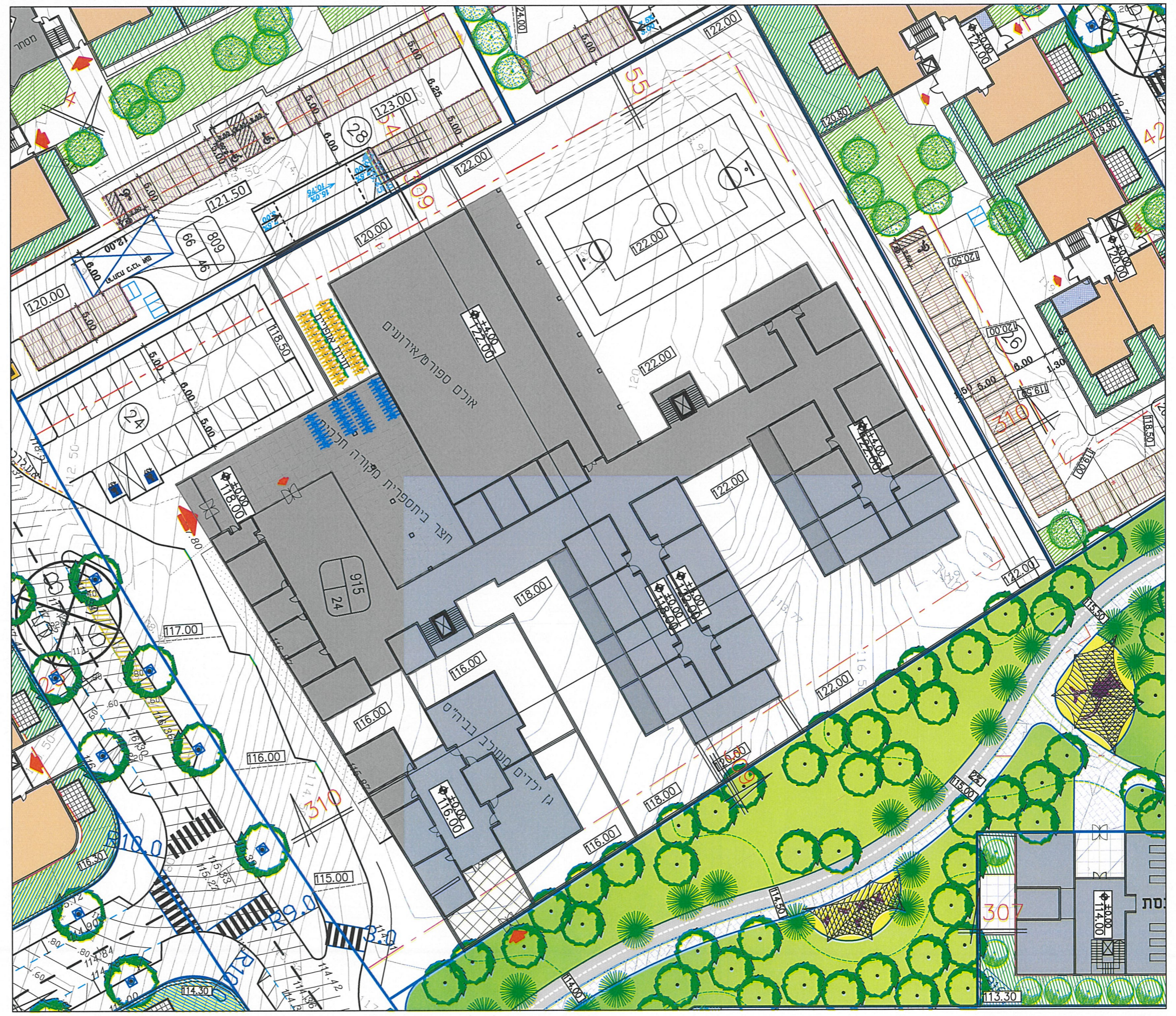

⊗ תכנית קומת קרקע 1:500



צפון אילת. פלח 1

תכנית בינוי ופיתוח
תכנית מס' 602-0453795

מס' יח"ד:	תא שטח: 915
קני"מ: 1:500	סוג הבינוי: מבני ציבור
תאריך: 15-07-2020	מס' קומות: 2

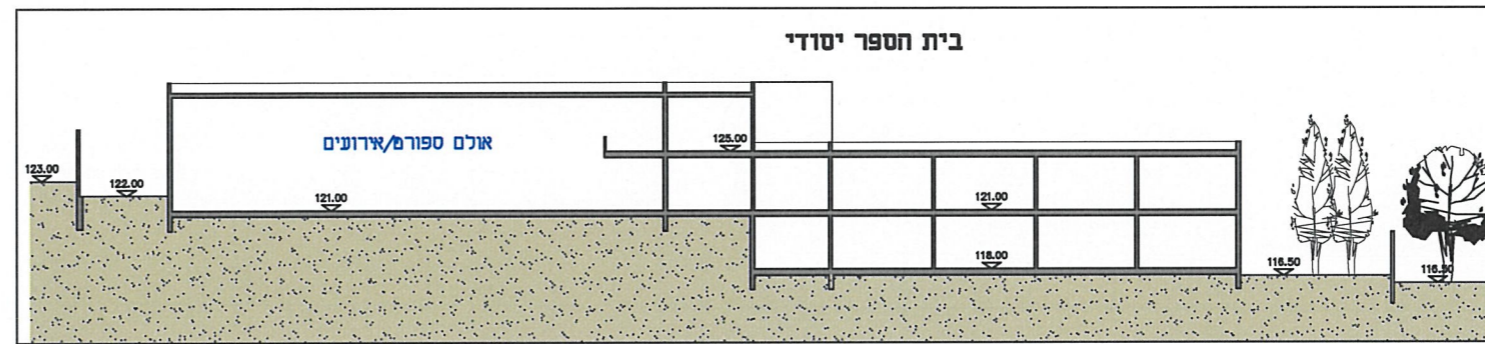

חותך מס' 309

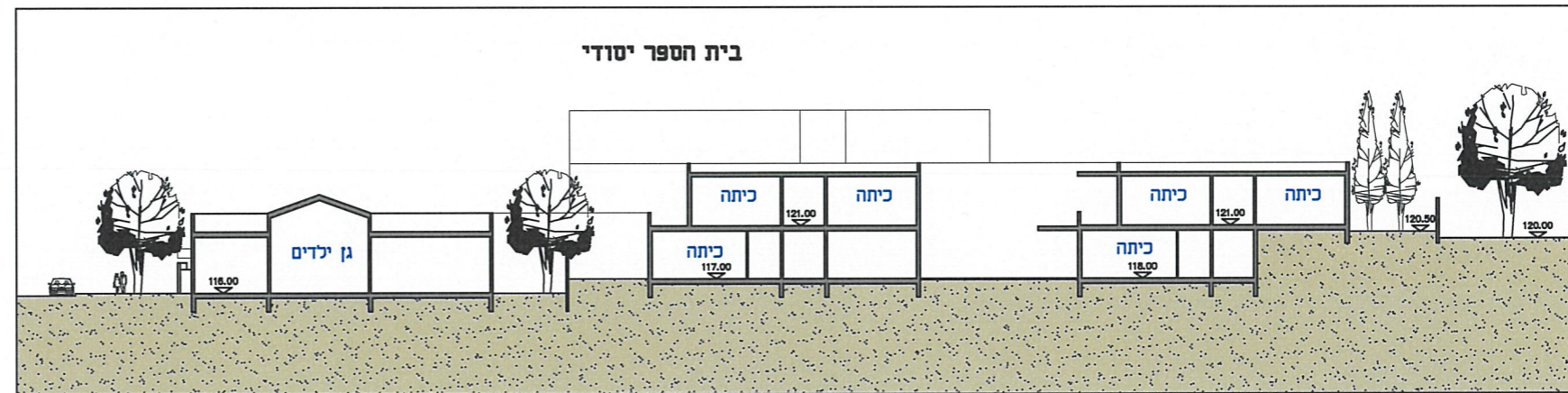

חותך מס' 310

מקרא :

- גבול תא שטח ————
- קו בניין ————
- קו קרקע טבעית - - - - -
- שביל אופניים [Symbol]
- תחנת אוטובוס [Symbol]
- קירוי קל לחניה [Symbol]
- גינה פרטית [Symbol]
- גינה משותפת [Symbol]
- חדר עגלות/מחסנים [Symbol]
- אדמה [Symbol]
- מפלס כניסה קובעת לבנין [Symbol]
- אשפה ומיחזור [Symbol]
- כניסה לבנין/דירה [Symbol]
- מס' תא שטח [Symbol]
- מס' חניות [Symbol]
- מס' יח"ד [Symbol]



תכנית התמצאות



צפון אילת. פלח 1

תכנית בניוי ופיתוח
תכנית מטי 602-0453795

מסי יחיד:	915	תא שטח:
סוג הבינוי:	מבני ציבור	קנייני:
מסי קומות:	2	תאריך:
		10-07-2020

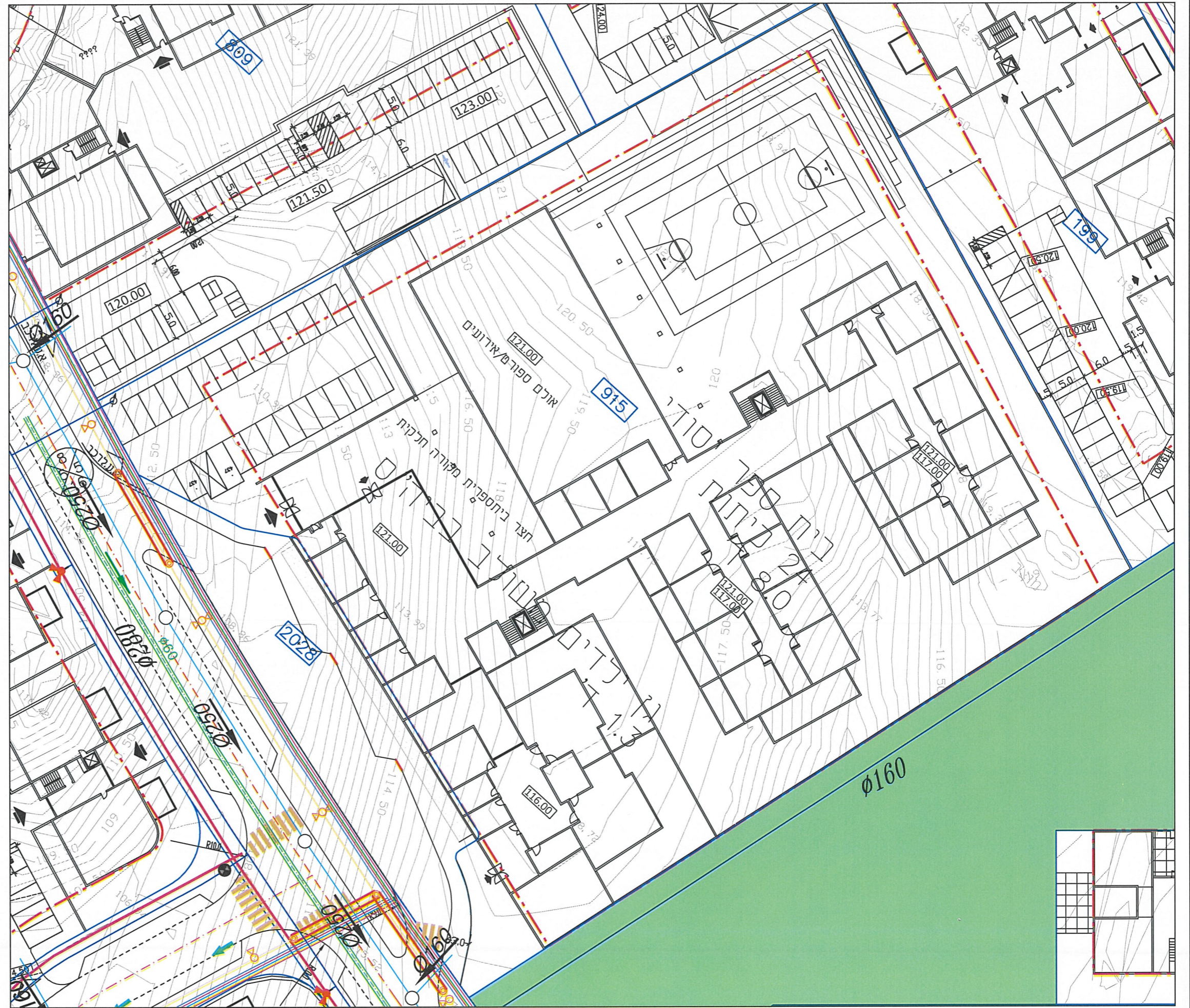

מקרא לתיאום תשתיות:

- מים
- ביוב
- תעול
- בזק
- הוט
- סלקום
- פרטנר
- חשמל
- תאורה
- מד קולחין
- עץ
- השקיה
- גז

הערה:

מימדי, עומקי ומיקומי מובלי הנגר
התת-קרעני של הוודיות,
טעונים חכנון ואישור יועץ ההידרולוגיה.



תכנית התמצאות

תכנית תשתיות 1:500



צפון אילת. פלח 1

תכנית בינוי ופיתוח
תכנית מס' 602-0453795

מס' יח"ד:	תא שטח: 916
קניימ: 1:500	סוג הבינוי: ציבור
תאריך: 14-07-2020	מס' קומות: 2

בית כנסת

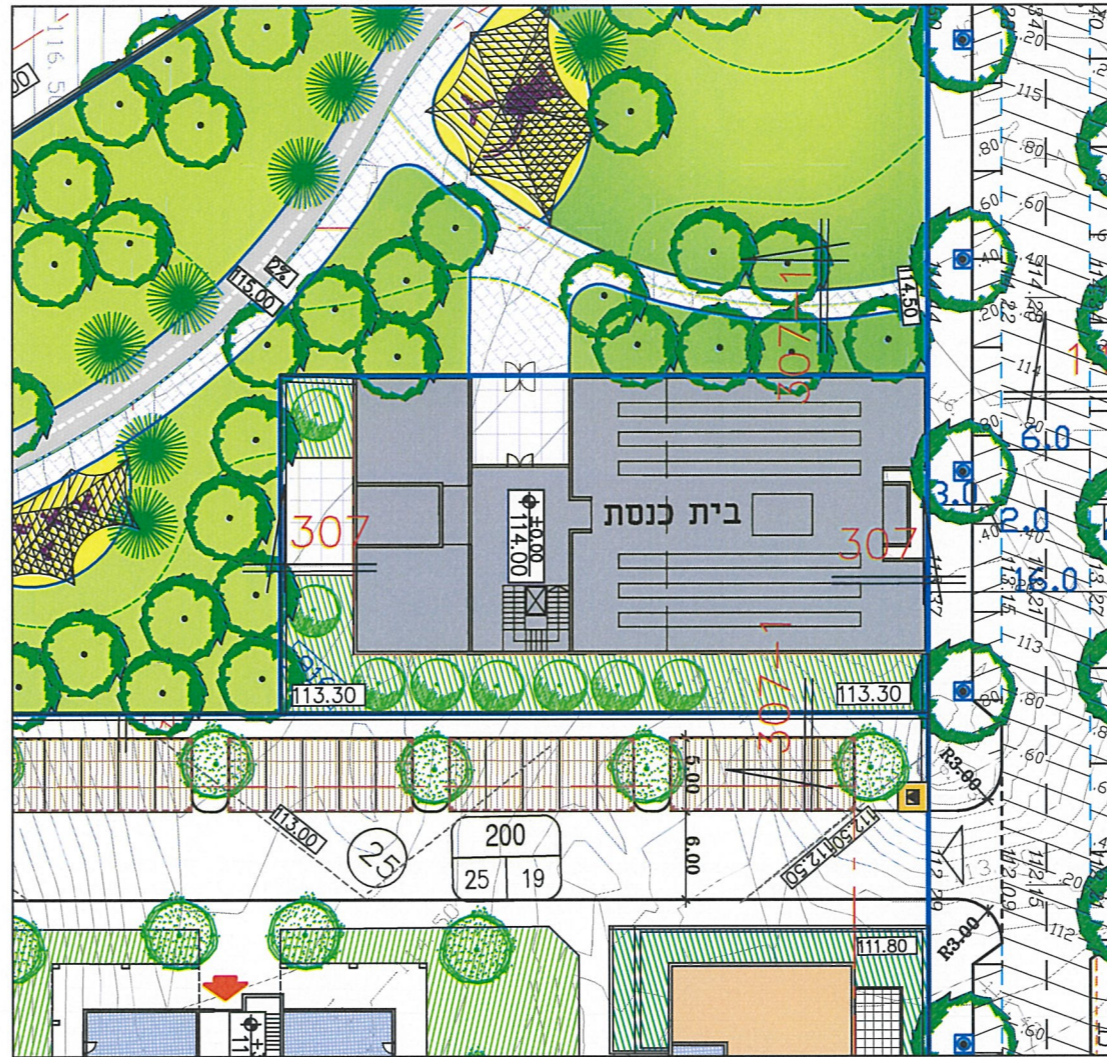

תכנית קומת קרקע 1:500

מקרא:

- גבול תא שטח
 - קו בניין
 - קו קרקע טבעית
 - מפלס כניסה קובעת לבנין
 - אשפה ומיחזור
 - כניסה לבנין/דירה
 - מס' תא שטח
 - מס' חניות
 - מס' יח"ד
-
- שביל אופניים
 - תחנת אוטובוס
 - קירוי קל לחניה
 - גינה פרטית
 - גינה משותפת
 - חדר עגלות/מחסנים
 - אדמה
-
- | |
|-----|
| 214 |
| 6 3 |



תכנית התמצאות

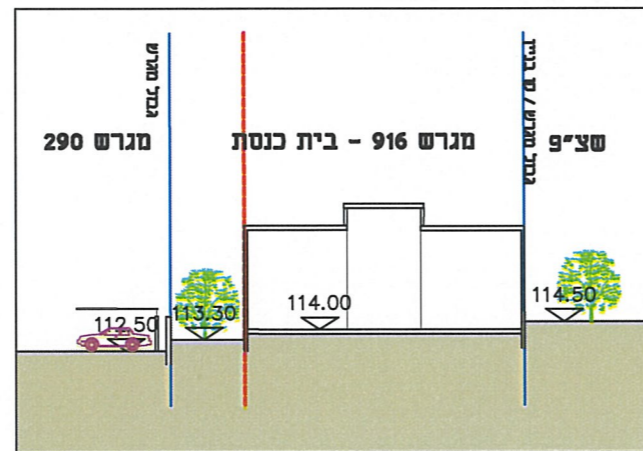

חתך מס' 1-307

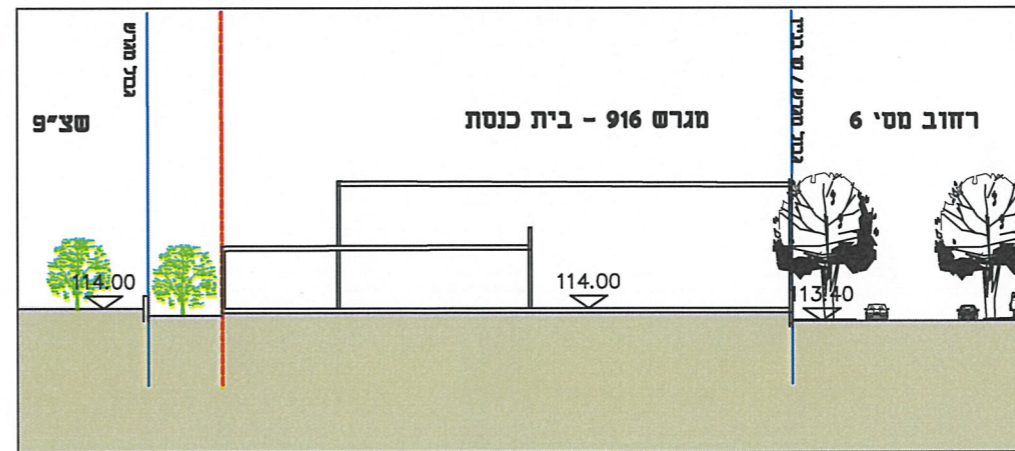

חתך מס' 307



צפון אילת. פלח 1

תכנית בינוי ופיתוח
תכנית מס' 602-0453795

מס' יחיד: תא שטח: 916

קניימ: 1:500 סוג הבינוי: ציבור

תאריך: 14-07-2020 מס' קומות: 2

מקרא לתיאום תשתיות:

- מים
- ביוב
- תעול
- בזק
- הוט
- סלקום
- פרטנר
- חשמל
- תאורה
- גז
- קולחין
- עץ
- השקיה
- גז

הערה:

מימדי, עומקי ומיקומי מובלי הנגר
התת-קרקעי של הואריות,
טעונים תכנון ואישור יועץ הידרולוגיה.



תכנית התמצאות

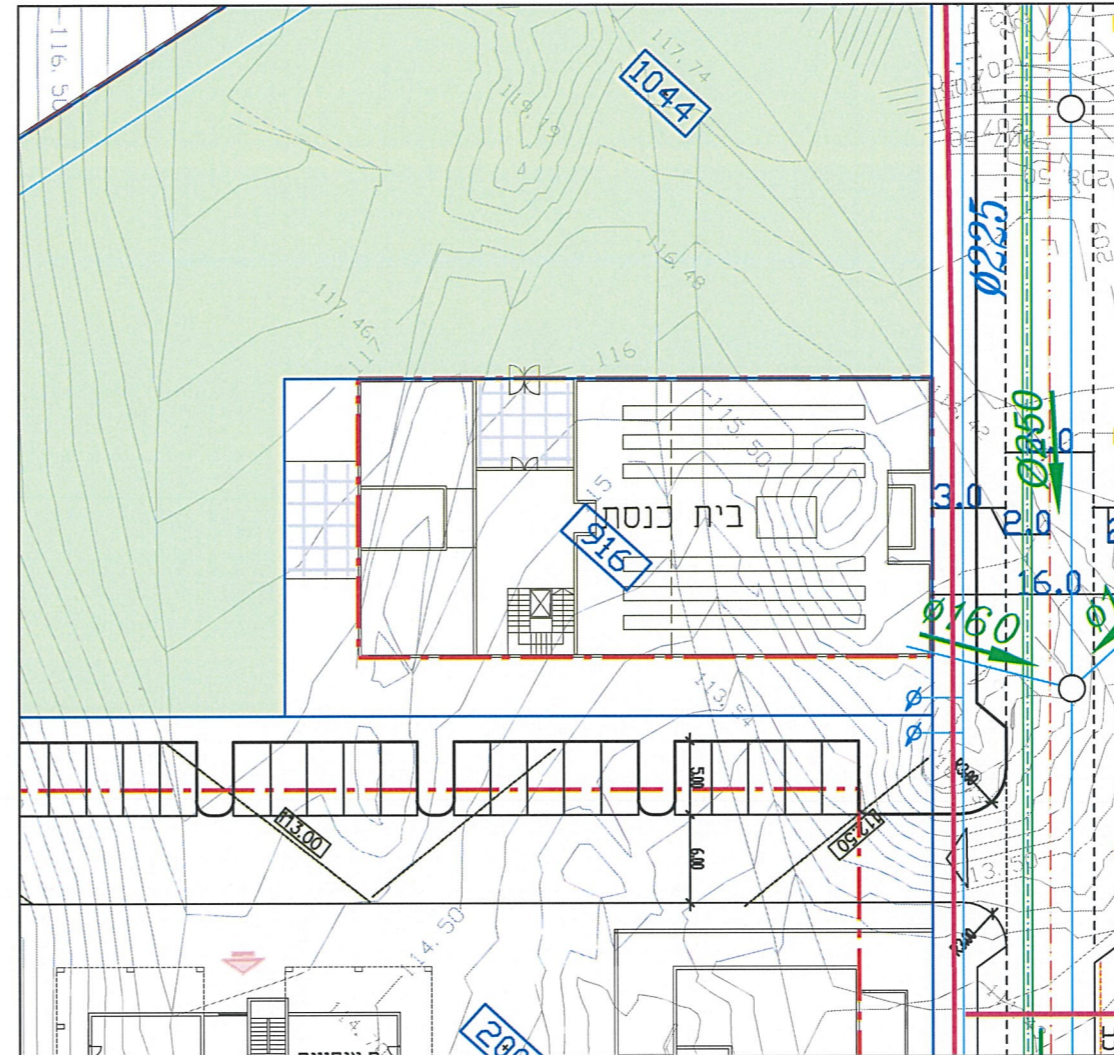

תכנית קומת קרקע 1:500



צפון אילת. פלח 1

תכנית בינוי ופיתוח
תכנית מס' 602-0453795

מס' יחיד:	תא שטח: 917
קניימ' 1:500	סוג הבינוי: מבני ציבור
תאריך: 15-07-2020	מס' קומות: 2
גן ילדים	

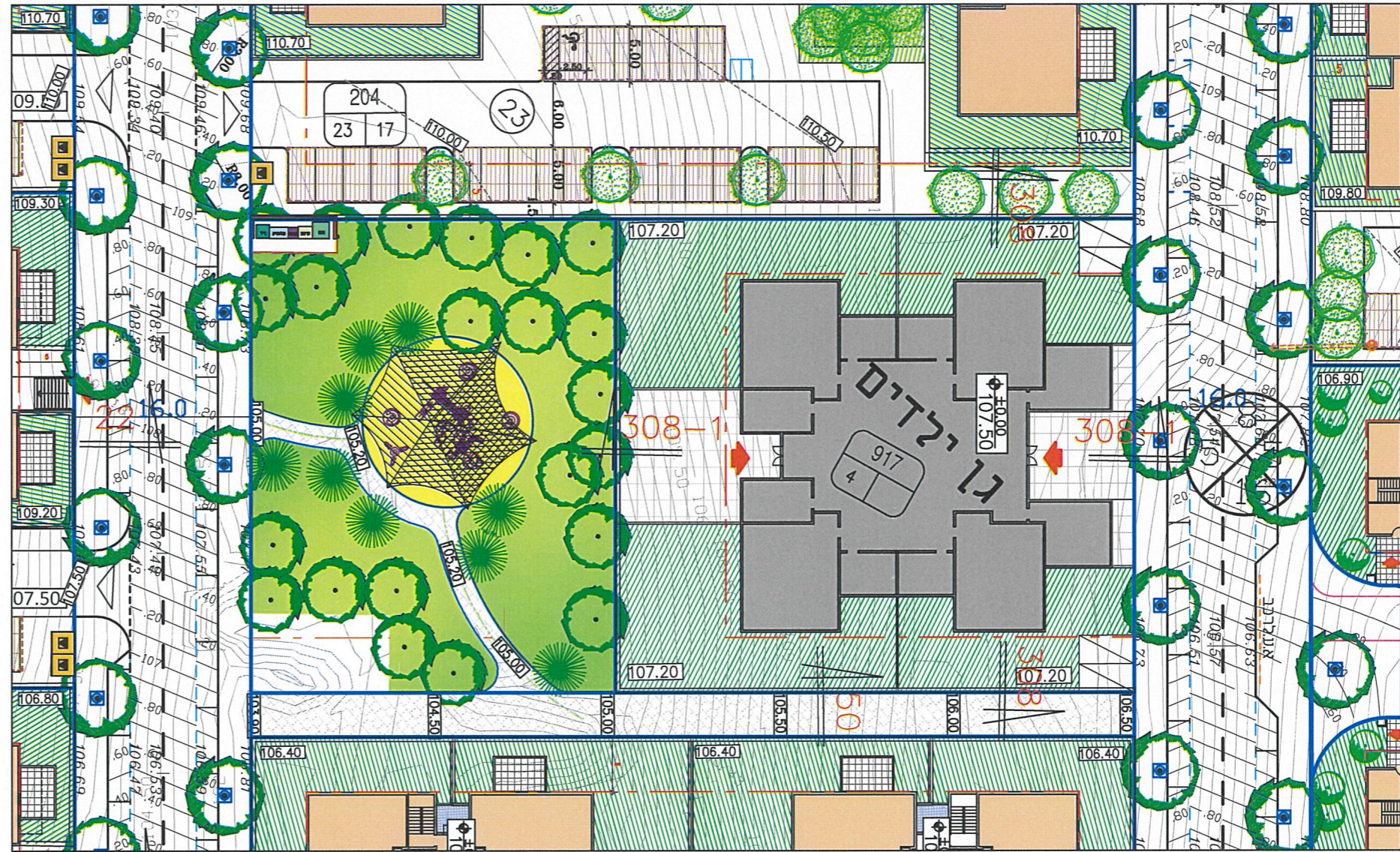

מקרא:

- גבול תא שטח
- קו בניין
- קו קרקע טבעית
- שביב אופניים
- תחנת אוטובוס
- קירוי קל לחניה
- גינה פרטית
- גינה משותפת
- חדר עגלות/מחסנים
- אדמה
- מפלס כניסה קובעת לבנין
- אשפה ומיחזור
- כניסה לבנין/דירה
- מס' תא שטח
- מס' חניות
- מס' יחיד

תכנית קומת קרקע 1:500

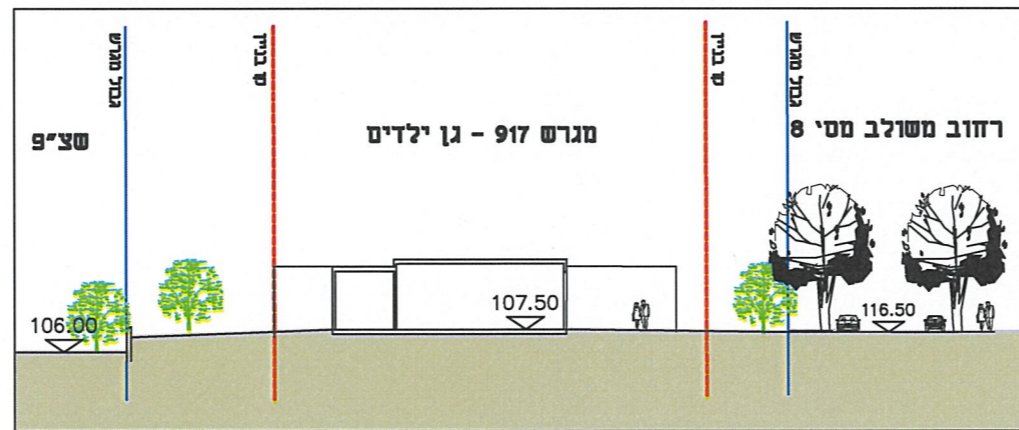

חזית מס' 308-1

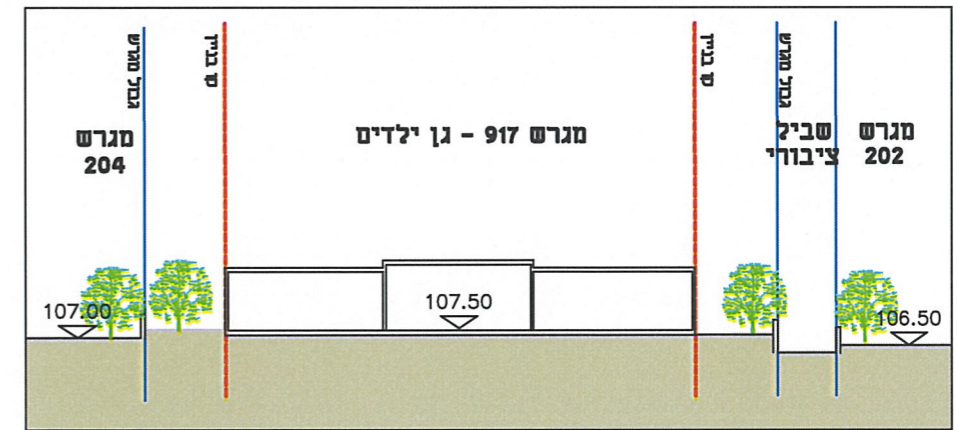

חזית מס' 308



תכנית התמצאות



צפון אילת. פלח 1

תכנית בינוי ופיתוח
תכנית מס' 602-0453795

תא שטח: 6101 מס' יחיד:

סוג הבינוי: מסוחר קני"מ: 1:500

מס' קומות: 2 תאריך: 01-07-2020

מקרא :

- | | | | | | | | | | |
|--------------|--------------|----------------|---------------|------------------------|------------------|------------------|------------|-----------|----------|
| מסחר | גבול תא שטח | קו בניין | קו קרקע טבעית | מפלס כניסה קובעת לבנין | אשפה ומיחזור | כניסה לבנין/דירה | מס' תא שטח | מס' חניות | מס' יח"ד |
| שביל אופניים | תחנת אוטובוס | קירוי קל לחניה | גינה פרטית | גינה משותפת | חדר עגלות/מחסנים | אדמה | 214 | 6 | 3 |
| | | | | | | | 20.00 | 119.00 | |



תכנית קומת קרקע 1:500

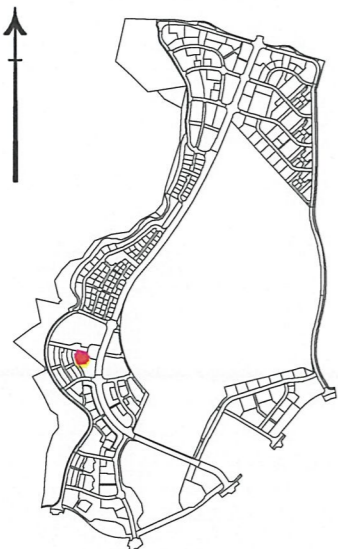

תכנית התמצאות



צפון אילת. פלח 1

תכנית בינוי ופיתוח
תכנית מס' 602-0453795

מס' יחיד:	תא שטח: 6101
קנימ: 1:500	סוג הבינוי: מסחר
תאריך: 01-07-2020	מס' קומות: 2

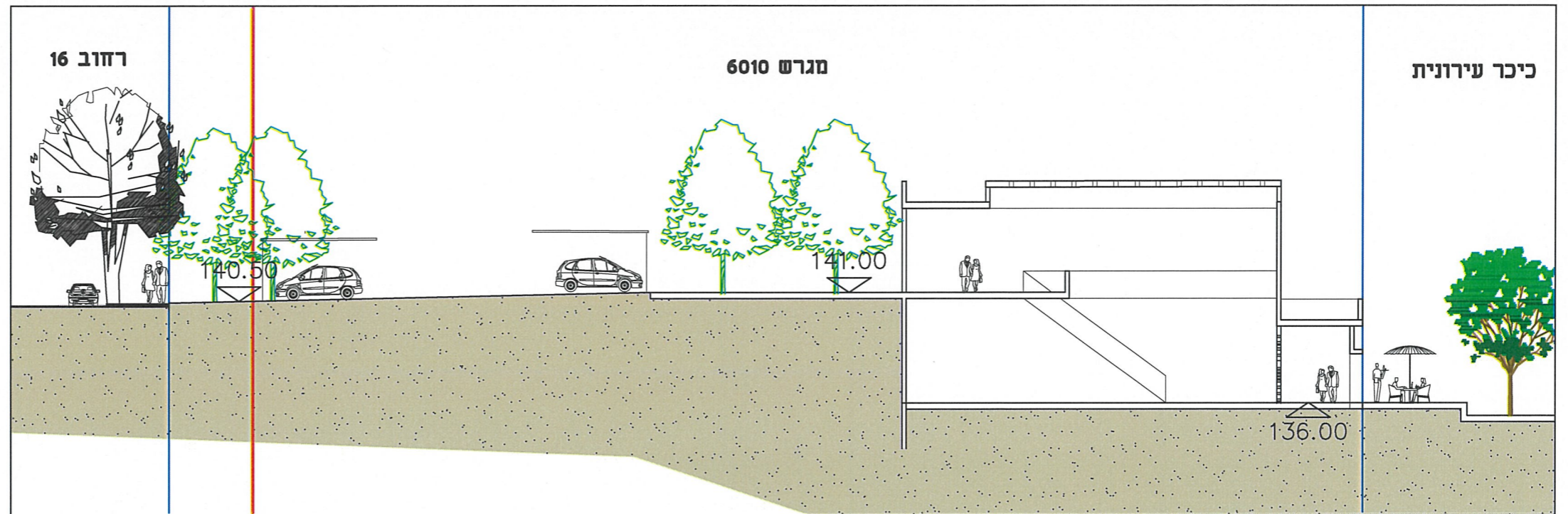

חזת מס' 240 קנימ 1:250

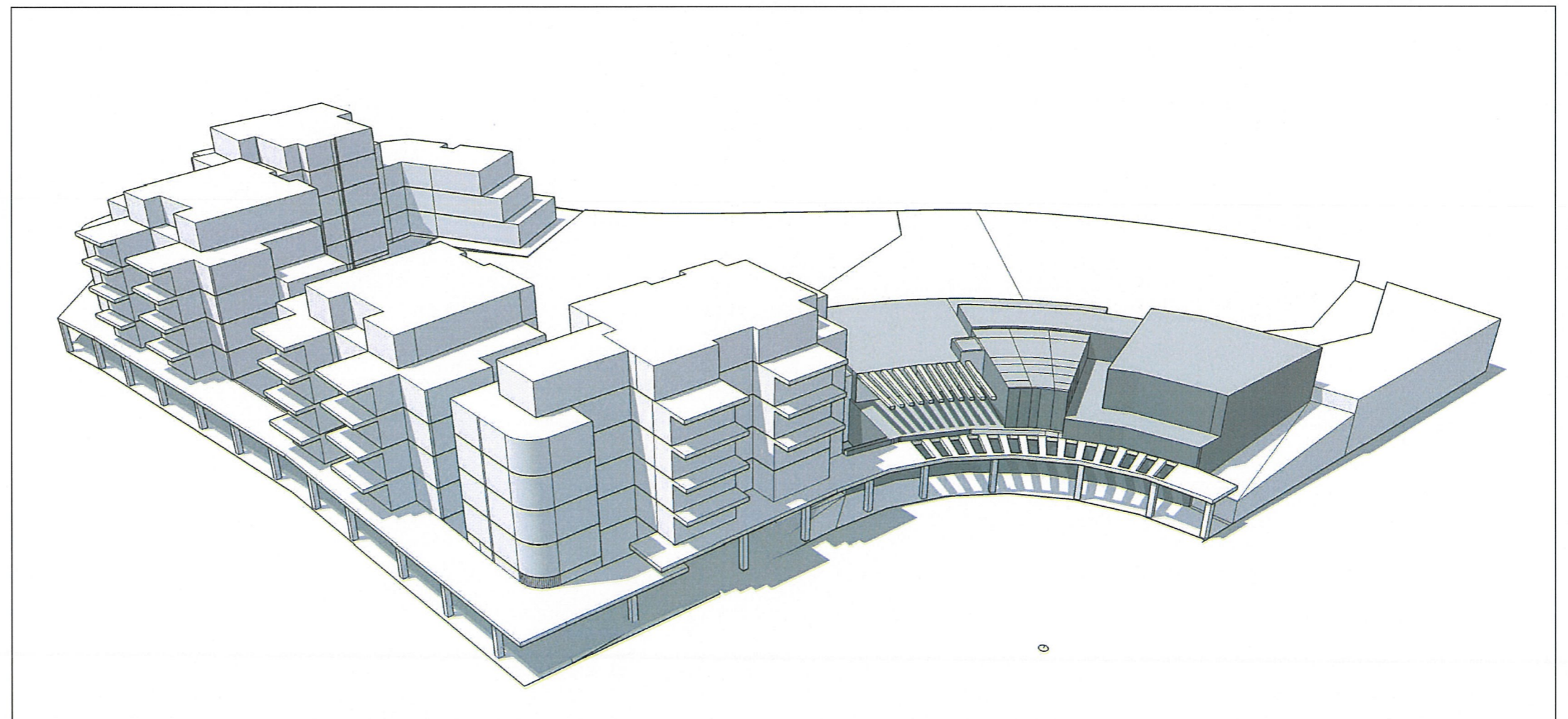

מקרא :

מסחר	גבול תא שטח	קו בניין	מפלס כניסה קובעת לבנין	אשפה ומיחזור	כניסה לבנין/דירה	מס' תא שטח	מס' חניות	מס' יח"ד
שביל אופניים	קו קרקע טבעית	מפלס כניסה קובעת לבנין	20.00	119.00	214	6	3	
תחנת אוטובוס	קירוי קל לחניה	אשפה ומיחזור						
גינה פרטית	גינה משותפת	חדר עגלות/מחסנים						
אדמה								

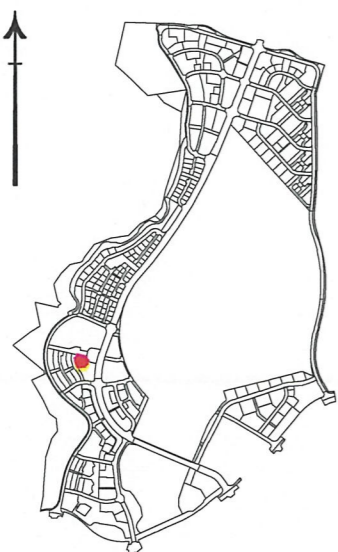

תכנית התמצאות



צפון אילת. פלח 1

תכנית בינוי ופיתוח
תכנית מס' 602-0453795

תא שטח: 6101 מס' יחיד:

סוג הבינוי: מסחר קני"מ: 1:500

מס' קומות: 2 תאריך: 14-07-2020

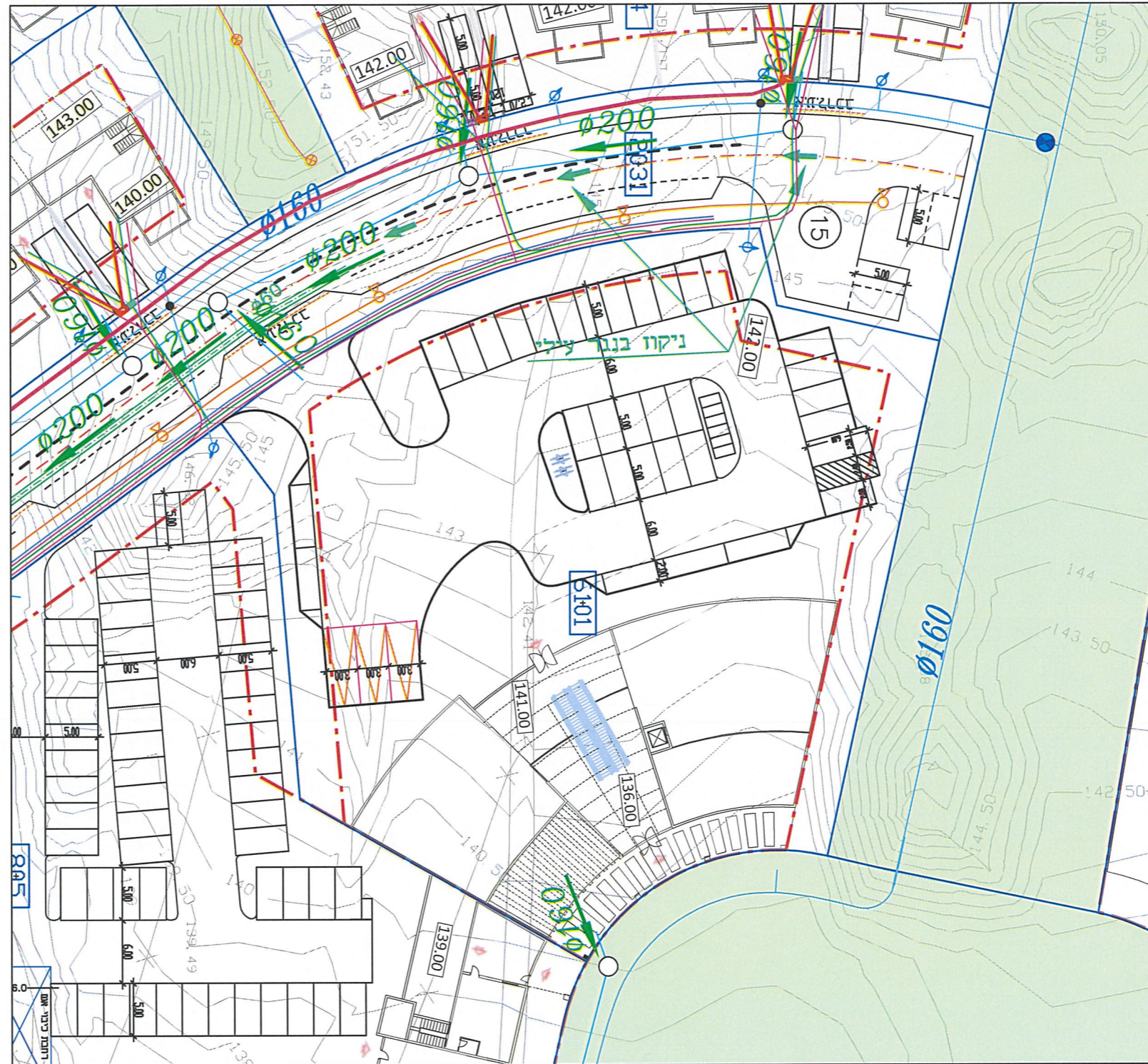

⊕ תכנית תשתיות 1:500

מקרא לתיאום תשתיות:

- מים
 - ביוב
 - תעול
 - בזק
 - הוט
 - סלקום
 - פרטנר
 - תשמל
 - תאורה
 - גז קולחין
 - עץ
 - השקיה
 - גז
- מסחר

הערה:

מימדי, עומקי ומיקומי מובלי הנגר
התח- קרקעי של הואריות,
טעונים תכנון ואישור יועץ הידרולוגיה.



תכנית התמצאות